

TEGNFORKLARING

- Fylle område mellom parkeringsplassen og den nye rampen
- Plen/ grøntområde
- Ferdighekk 100-125cm
- Eiendomsgrense
- Fallretning, terreng
- (tilpasses)
- Lyspullerter med LED-armaturer
- eksisterende gjere

NB! IKKE ARBEIDSTEGNING

				Tiltakshaver Skien kommune		Dato 21.04.2026	Mål: A4	Ark UO	Kontroll RS	ADAPT arkitekter AS Porsgrunnsveien 188, NO-3735 Skien post@adaptarkitekter.no www.adaptarkitekter.no	
				Prosjekt Skotfoss barneskole - tilbygg m/heis		Innhold Utomhusplan	Prosjektnr.: 2606		Tegningsnr.: A200 20 100		Rev
REV.	NR	ENDRING	DATO	ARK	KONTR	GODKJ	Fase: Anbudstegning		Gnr./Bnr.: 283/183		

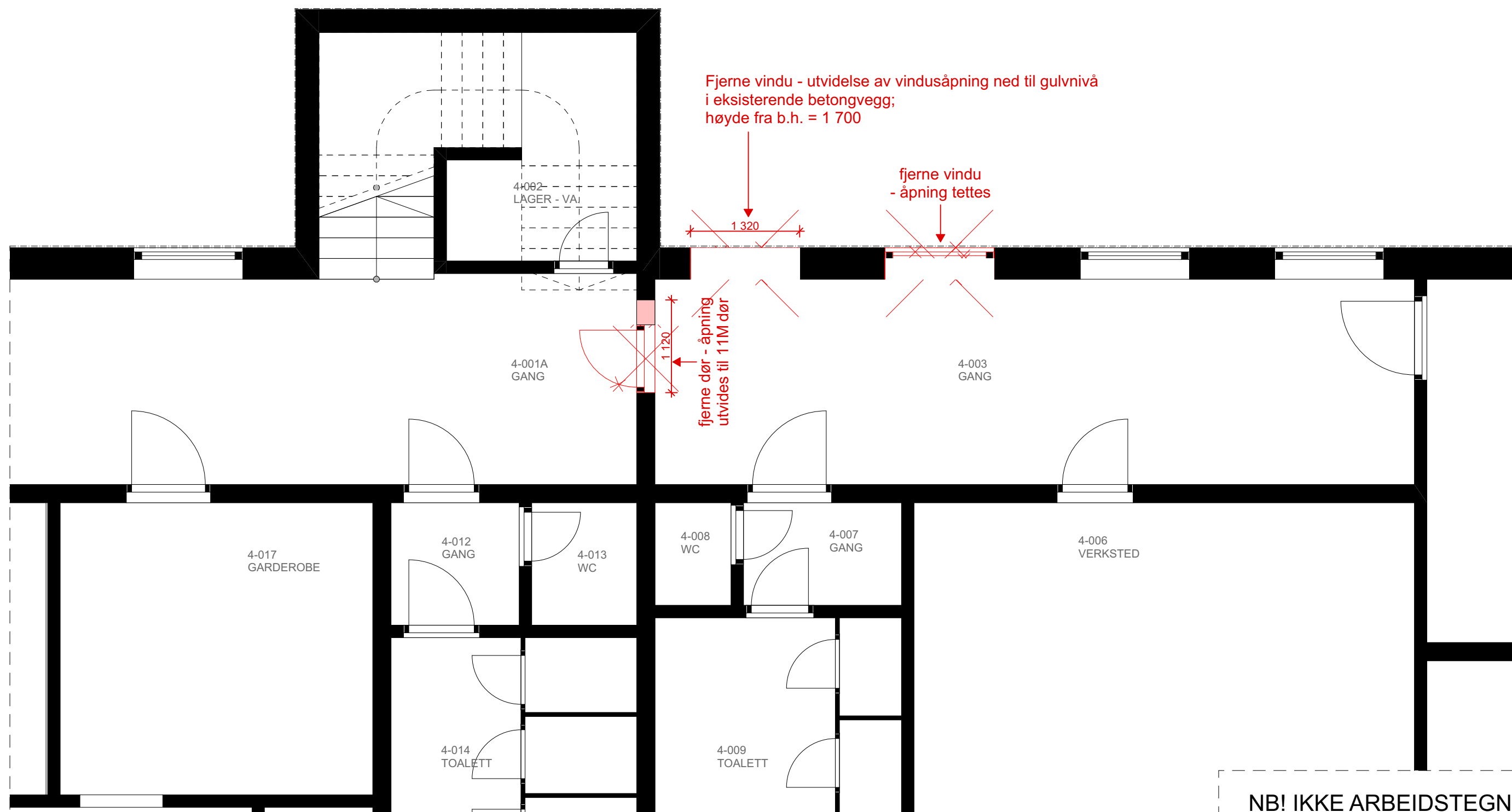
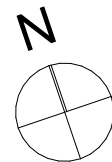

NB! IKKE ARBEIDSTEGNING

--	--	--	--	--	--	--	--	--	--	--	--	--	--	--	--	--	--	--	--	--	--	--	--	--	--	--	--	--	--	--	--	--	--	--	--	--	--	--	--	--	--	--	--	--	--	--	--	--	--	--	--	--	--	--	--	--	--	--	--	--	--	--	--	--	--	--	--	--	--	--	--	--	--	--	--	--	--	--	--	--	--	--	--	--	--	--	--	--	--	--	--	--	--	--	--	--	--	--	--	--	--	--	--	--	--	--	--	--	--	--	--	--	--	--	--	--	--	--	--	--	--	--	--	--	--	--	--	--	--	--	--	--	--	--	--	--	--	--	--	--	--	--	--	--	--	--	--	--	--	--	--	--	--	--	--	--	--	--	--	--	--	--	--	--	--	--	--	--	--	--	--	--	--	--	--	--	--	--	--	--	--	--	--	--	--	--	--	--	--	--	--	--	--	--	--	--	--	--	--	--	--	--	--	--	--	--	--	--	--	--	--	--	--	--	--	--	--	--	--	--	--	--	--	--	--	--	--	--	--	--	--	--	--	--	--	--	--	--	--	--	--	--	--	--	--	--	--	--	--	--	--	--	--	--	--	--	--	--	--	--	--	--	--	--	--	--	--	--	--	--	--	--	--	--	--	--	--	--	--	--	--	--	--	--	--	--	--	--	--	--	--	--	--	--	--	--	--	--	--	--	--	--	--	--	--	--	--	--	--	--	--	--	--	--	--	--	--	--	--	--	--	--	--	--	--	--	--	--	--	--	--	--	--	--	--	--	--	--	--	--	--	--	--	--	--	--	--	--	--	--	--	--	--	--	--	--	--	--	--	--	--	--	--	--	--	--	--	--	--	--	--	--	--	--	--	--	--	--	--	--	--	--	--	--	--	--	--	--	--	--	--	--	--	--	--	--	--	--	--	--	--	--	--	--	--	--	--	--	--	--	--	--	--	--	--	--	--	--	--	--	--	--	--	--	--	--	--	--	--	--	--	--	--	--	--	--	--	--	--	--	--	--	--	--	--	--	--	--	--	--	--	--	--	--	--	--	--	--	--	--	--	--	--	--	--	--	--	--	--	--	--	--	--	--	--	--	--	--	--	--	--	--	--	--	--	--	--	--	--	--	--	--	--	--	--	--	--	--	--	--	--	--	--	--	--	--	--	--	--	--	--	--	--	--	--	--	--	--	--	--	--	--	--	--	--	--	--	--	--	--	--	--	--	--	--	--	--	--	--	--	--	--	--	--	--	--	--	--	--	--	--	--	--	--	--	--	--	--	--	--	--	--	--	--	--	--	--	--	--	--	--	--	--	--	--	--	--	--	--	--	--	--	--	--	--	--	--	--	--	--	--	--	--	--	--	--	--	--	--	--	--	--	--	--	--	--	--	--	--	--	--	--	--	--	--	--	--	--	--	--	--	--	--	--	--	--	--	--	--	--	--	--	--	--	--	--	--	--	--	--	--	--	--	--	--	--	--	--	--	--	--	--	--	--	--	--	--	--	--	--	--	--	--	--	--	--	--	--	--	--	--	--	--	--	--	--	--	--	--	--	--	--	--	--	--	--	--	--	--	--	--	--	--	--	--	--	--	--	--	--	--	--	--	--	--	--	--	--	--	--	--	--	--	--	--	--	--	--	--	--	--	--	--	--	--	--	--	--	--	--	--	--	--	--	--	--	--	--	--	--	--	--	--	--	--	--	--	--	--	--	--	--	--	--	--	--	--	--	--	--	--	--	--	--	--	--	--	--	--	--	--	--	--	--	--	--	--	--	--	--	--	--	--	--	--	--	--	--	--	--	--	--	--	--	--	--	--	--	--	--	--	--	--	--	--	--	--	--	--	--	--	--	--	--	--	--	--	--	--	--	--	--	--	--	--	--	--	--	--	--	--	--	--	--	--	--	--	--	--	--	--	--	--	--	--	--	--	--	--	--	--	--	--	--	--	--	--	--	--	--	--	--	--	--	--	--	--	--	--	--	--	--	--	--	--	--	--	--	--	--	--	--	--	--	--	--	--	--	--	--	--	--	--	--	--	--	--	--	--	--	--	--	--	--	--	--	--	--	--	--	--	--	--	--	--	--	--	--	--	--	--	--	--	--	--	--	--	--	--	--	--	--	--	--	--	--	--	--	--	--	--	--	--	--	--	--	--	--	--	--	--	--	--	--	--	--	--	--	--	--	--	--	--	--	--	--	--	--	--	--	--	--	--	--	--	--	--	--	--	--	--	--	--	--	--	--	--	--	--	--	--	--	--	--	--	--	--	--	--	--	--	--	--	--	--	--	--	--	--	--	--	--	--	--	--	--	--	--	--	--	--	--	--	--	--	--	--	--	--	--	--	--	--	--	--	--	--	--	--	--	--	--	--	--	--	--	--	--	--	--	--	--	--	--	--	--	--	--	--	--	--	--	--	--	--	--	--	--	--	--	--	--	--	--	--	--	--	--	--	--	--	--	--	--	--	--	--	--	--	--	--	--	--	--	--	--	--	--	--	--	--	--	--	--	--	--	--	--	--	--	--	--	--	--	--	--	--	--	--	--	--	--	--	--	--	--	--	--	--	--	--	--	--	--	--	--	--	--	--	--	--	--	--	--	--	--	--	--	--	--	--	--	--	--	--	--	--	--	--	--	--	--	--	--	--	--	--	--	--	--	--	--	--	--	--	--	--	--	--	--	--	--	--	--	--	--	--	--	--	--	--	--	--	--	--	--	--	--	--	--	--	--	--	--	--	--	--	--	--	--	--	--	--	--	--	--	--	--	--	--	--	--	--	--	--	--	--	--	--	--	--	--	--	--	--	--	--	--	--	--	--	--	--	--	--	--	--	--	--	--	--	--	--	--	--	--	--	--	--	--	--	--	--	--	--	--	--	--	--	--	--	--	--	--	--	--	--	--	--	--	--	--	--	--	--	--	--	--	--	--	--	--	--	--	--	--	--	--	--	--	--	--	--	--	--	--	--	--	--	--	--	--	--	--	--	--	--	--	--	--	--	--	--	--	--	--	--	--	--	--	--	--	--	--	--	--	--	--	--	--	--	--	--	--	--	--	--	--	--	--	--	--	--	--	--	--	--	--	--	--	--	--	--	--	--	--	--	--	--	--	--	--	--	--	--	--	--	--	--	--	--	--	--	--	--	--	--	--	--	--	--	--	--	--	--	--	--	--	--	--	--	--	--	--	--	--	--	--	--	--	--	--	--	--	--	--	--	--	--	--	--	--	--	--	--	--	--	--	--	--	--	--	--	--	--	--	--	--	--	--	--	--	--	--	--	--	--	--	--	--	--	--	--	--	--	--	--	--	--	--	--	--	--	--	--	--	--	--	--	--	--	--	--	--	--	--	--	--	--	--	--	--	--	--	--	--



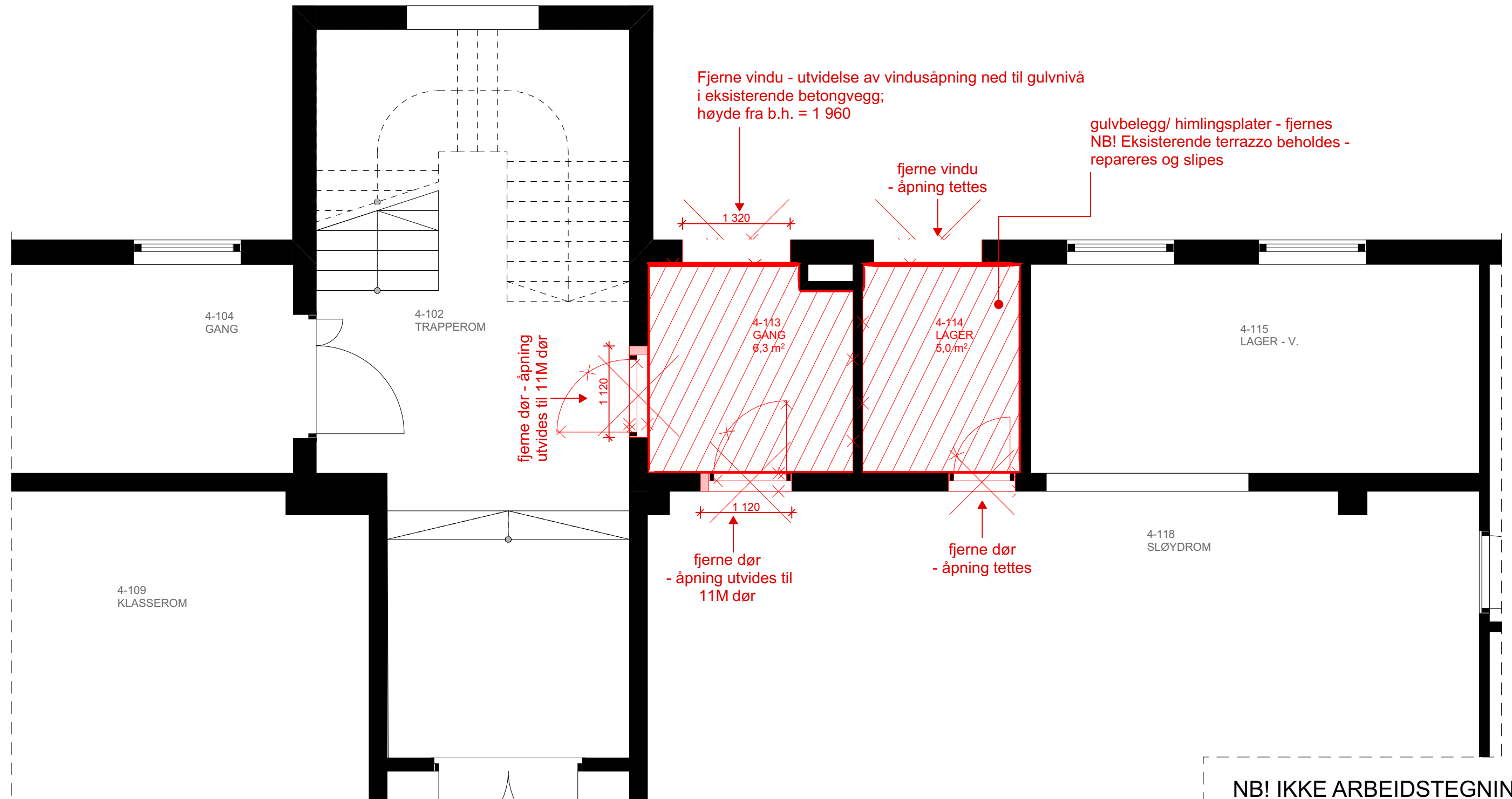
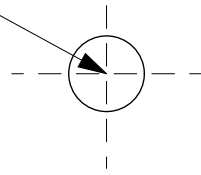

NB! IKKE ARBEIDSTEGNING

								Tiltakshaver		Dato		Mål: A3		Ark		Kontroll		ADAPT arkitekter AS			
								Skien kommune		21.04.2026		1:50		UO		RS		Porsgrunnsveien 188, NO-3735 Skien			
								Prosjekt										post@adaptarkitekter.no www.adaptarkitekter.no			
								Skotfoss barneskole - tilbygg m/heis													
										Innhold						Prosjektnr.: 2606		Tegningsnr.: A200 20 101.R		Rev	
REV.		ENDRING		DATO		ARK		KONTR		GODKJ		Fase: Anbudstegning		Gnr./Bnr.: 283/183		Riveplan 1. etasje					

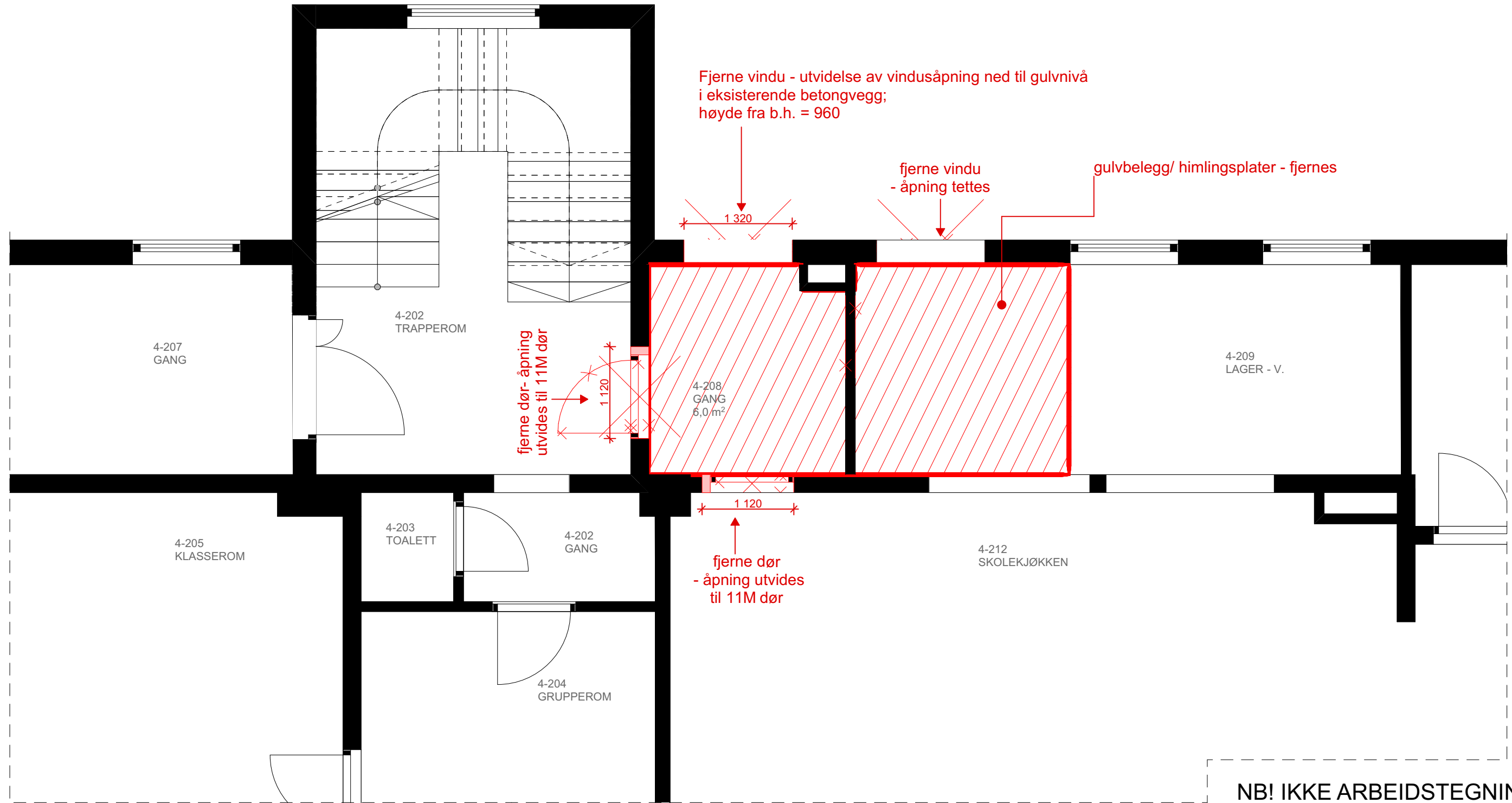

NB! IKKE ARBEIDSTEGNING

				Tiltakshaver Skien kommune		Dato 21.04.2026		Mål: A3	Ark UO	Kontroll RS	ADAPT arkitekter AS Porsgrunnsveien 188, NO-3735 Skien post@adaptarkitekter.no www.adaptarkitekter.no	
				Prosjekt Skotfoss barneskole - tilbygg m/heis		Innhold Riveplan 2. etasje				Prosjektnr.: 2606	Tegningsnr.: A200 40 201.R	Rev
REV.	ENDRING	DATO	ARK	KONTR	GODKJ	Fase: Anbudstegning		Gnr./Bnr.: 283/183				





Eksisterende nedløp flyttes hit.

Eksisterende nedløp flyttes,
endre fall i eksisterende takrenne.

Riving av takutstikk og tilpasning
i takkonstruksjonen og takflate.
Eksisterende nedløp flyttes
og tilpasses til ny løsning.

NB! IKKE ARBEIDSTEGNING

						Tiltakshaver	Dato	Mål:	A3	Ark	Kontroll	ADAPT arkitekter AS		
						Skien kommune	21.04.2026	1:50	UO	RS	Porsgrunnsveien 188, NO-3735 Skien			
						Prosjekt	Innhold				Prosjektnr.:	Tegningsnr.:	Rev	
						Skotfoss barneskole - tilbygg m/heis					2606	A200 40 401.R		
REV.	ENDRING		DATO	ARK	KONTR	GODKJ	Fase: Anbudstegning	Gnr./Bnr.:	Riveplan tak					
								283/183						

YTTERVEGGER

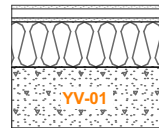

YV.01

Yttervegg [betong]

200mm betong [ref.RIB]
(elastisk tettlist mellom betong og stender)
148mm trestender m/150mm mineralull isolasjon
0,15mm vindsperre
12mm fasadeplate m/farge (males)
30-40 mm (luft) brakett - ref. leverandør av fasadepl
12mm perforert fasadeplate

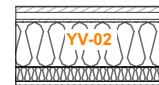

YV.02

Yttervegg [tre]

13mm gipsplate
48x48mm trestender m/50mm mineralull isolasjon
0,15mm dampsperre
148mm trestender m/150mm mineralull isolasjon
9mm GU-plate
23x48mm lekt - vertikal (luftelag)
18mm kryssfiner
besl tt m/farge velges fritt fra RAL-kode (m  avklares m/ARK)

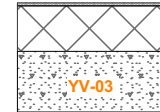

YV.03

Yttervegg [betong]

10mm puss
200mm betong
evnt.sarnafil
150mm isolasjon XPS
grunnmursplate over terreng/knotteplast under terreng



eksisterende vegger
(yttervegger og innervegger)

INNERVEGGER



IV.01 - brannvegg
Innervegg betong

200mm betong

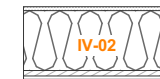

IV.02 Innervegg [våtrom]

11mm badromspanel
18mm kryssfiner
198mm trestender m/200 mineralull isolasjon
13mm gipsplate



IV.03 Innervegg [våtrom]

11mm baderomspanel
18mm kryssfiner
123mm trestender m/200 mineralull isolasjon
13mm gipsplate



IV.04 Innervegg [foring - våtrom]

11mm baderomspanel
18mm kryssfiner
23x48mm lekt



IV.05 Innervegg

13mm gipsplate
98mm tresnedner m/100mm mineralull
13mm gipsplate



IV.06 [EI60]
Innervegg - for tette eksisterende åpning

13mm gipsplate
15mm branngipsplate
98mm tresedner m/100mm mineralull

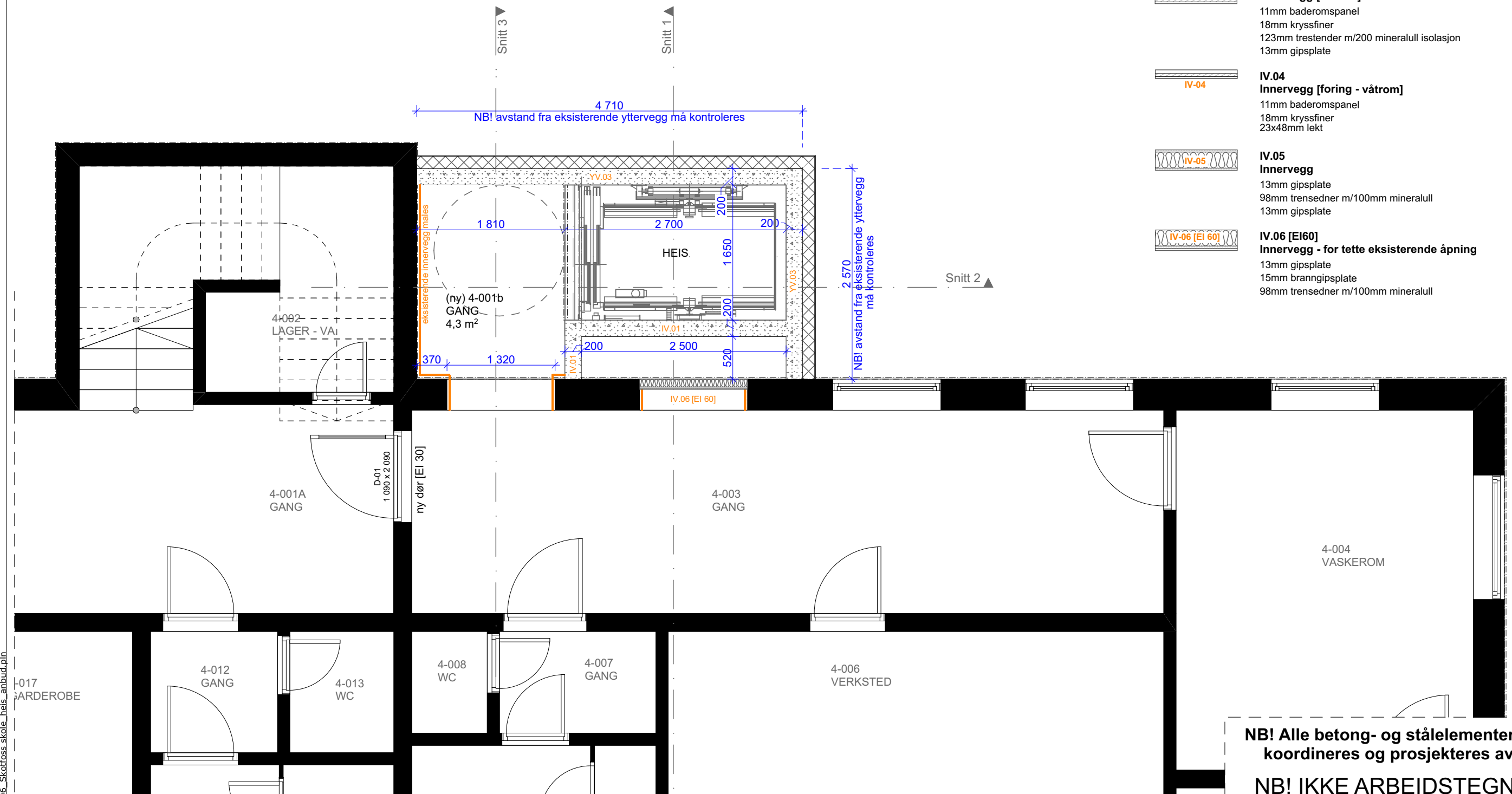

NB! Alle betong- og stålelementer skal koordineres og prosjekteres av RIB.

NB! IKKE ARBEIDSTEGNING

								Tiltakshaver		Dato		Mål: A3		Ark		Kontroll		ADAPT arkitekter AS		ADAPT arkitekter as	
								Skien kommune		21.04.2026		1:50		UO		RS		Porsgrunnsveien 188, NO-3735 Skien			
								Prosjekt										post@adaptarkitekter.no www.adaptarkitekter.no			
								Skotfoss barneskole - tilbygg m/heis													
										Innhold						Prosjektnr.: 2606		Tegningsnr.: A200 20 100		Rev	
REV.		ENDRING		DATO		ARK		KONTR		GODKJ		Fase: Anbudstegning		Gnr./Bnr.: 283/183		Plan Underetasje					

YTTERVEGGER

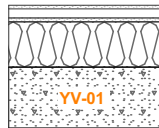

YV.01
Yttervegg [betong]
200mm betong [ref.RIB]
(elastisk tettlist mellom betong og stender)
148mm trestender m/150mm mineralull isolasjon
0,15mm vindsperre
12mm fasadeplate m/farge (males)
30-40 mm (luft) brakett - ref. leverandør av fasadep
12mm perforert fasadeplate

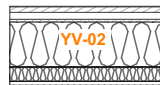

YV.02
Yttervegg [tre]
13mm gipsplate
48x48mm trestender m/50mm mineralull isolasjon
0,15mm dampsperre
148mm trestender m/150mm mineralull isolasjon
9mm GU-plate
23x48mm lekt - vertikal (luftelag)
18mm kryssfiner
beslått m/farge velges fritt fra RAL-kode (må avklares m/ARK)

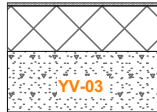

YV.03
Yttervegg [betong]
10mm puss
200mm betong
evnt.sarnafil
150mm isolasjon XPS
grunnmursplate over terreng/knotteplast under terreng



eksisterende vegger
(yttervegger og innervegger)

INNERVEGGER



IV.01 - brannvegg
Innervegg betong
200mm betong

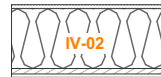

IV.02
Innervegg [våtrom]
11mm baderomspanel
18mm kryssfiner
198mm trestender m/200 mineralull isolasjon
13mm gipsplate



IV.03
Innervegg [våtrom]
11mm baderomspanel
18mm kryssfiner
123mm trestender m/200 mineralull isolasjon
13mm gipsplate



IV.04
Innervegg [foring - våtrom]
11mm baderomspanel
18mm kryssfiner
23x48mm lekt



IV.05
Innervegg
13mm gipsplate
98mm tressedner m/100mm mineralull
13mm gipsplate



IV.06 [EI 60]
Innervegg - for tette eksisterende åpning
13mm gipsplate
15mm branngipsplate
98mm tressedner m/100mm mineralull

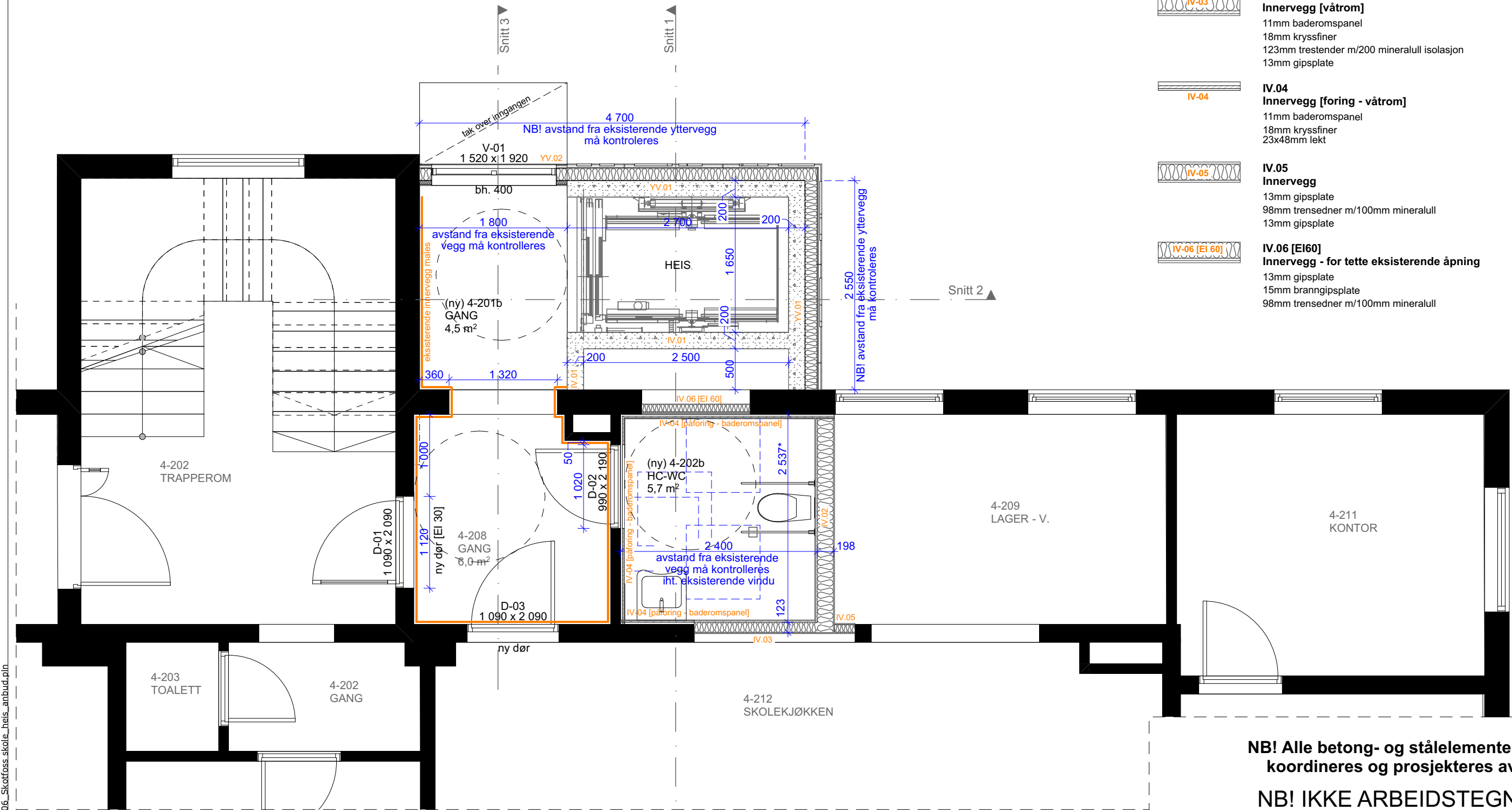
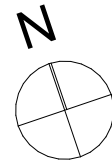

Tiltakshaver Skien kommune					Dato 21.04.2026		Mål: A3	Ark UO	Kontroll RS	ADAPT arkitekter AS Porsgrunnsveien 188, NO-3735 Skien post@adaptarkitekter.no www.adaptarkitekter.no	
Prosjekt Skotfoss barneskole - tilbygg m/heis					Innhold Plan 2. etasje				Prosjektnr.: 2606	Tegningsnr.: A200 20 201	Rev
Fase: Anbudstegning					Gnr./Bnr.: 283/183						
REV.	ENDRING	DATO	ARK	KONTR	GODKJ						



ADAPT
arkitekter AS

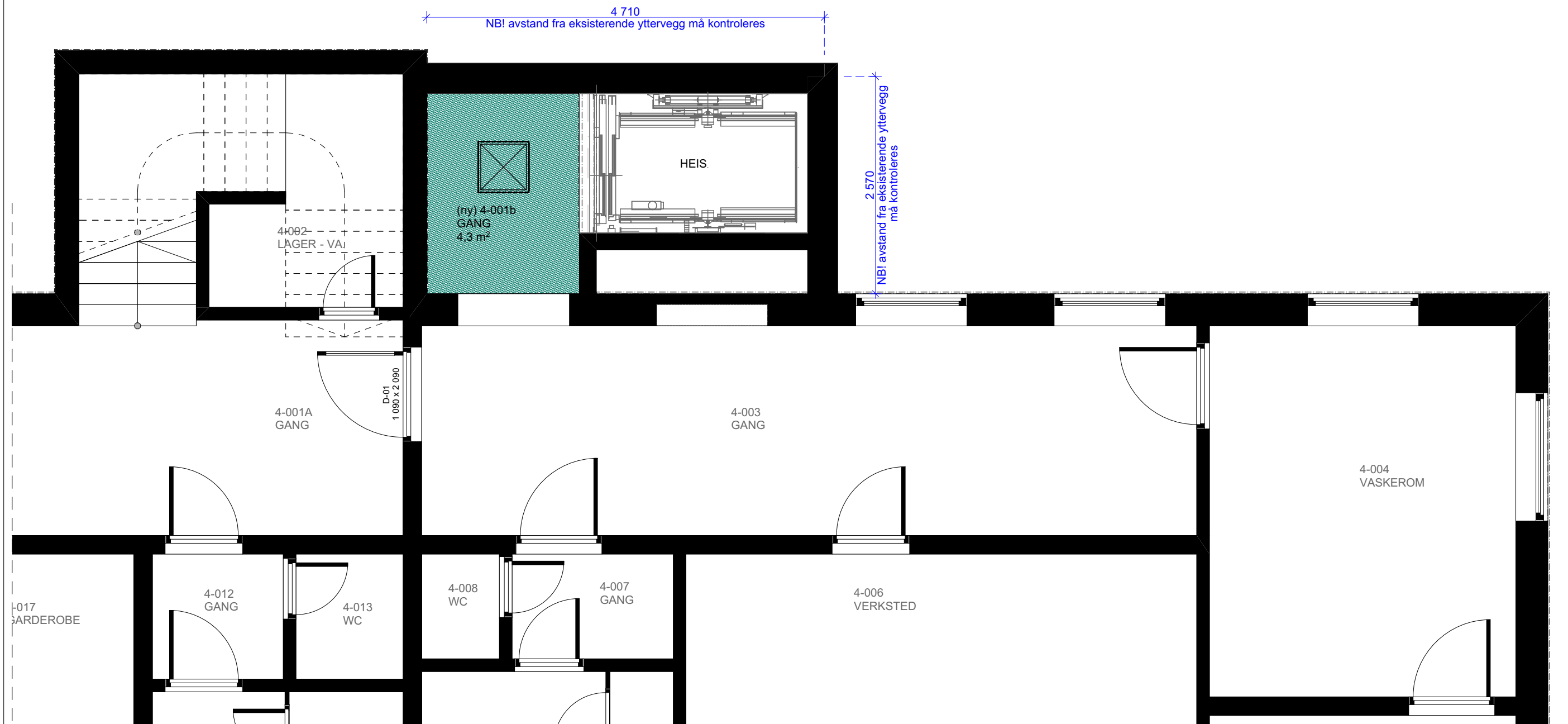
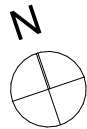

BESKRIVELSE



Himling i ny del - pusse og males i NCS S 0500-N
Areal = ca. 5 m²



Integrert lamper i himlingssystem eller montert i himling
NB! Belysning må koordineres med RIE i prosjekteringsfase.

NB! Ventilasjonen må koordineres med RIV og prosjekteres i prosjekteringsfasen, samt
tilpasses eksisterende ventilasjonsanlegg.

NB! Alle betong- og stålelementer skal koordineres og prosjekteres av RIB.

NB! IKKE ARBEIDSTEGNING

						Tiltakshaver		Dato		Mål:	Ark	Kontroll	ADAPT arkitekter AS Porsgrunnsveien 188, NO-3735 Skien post@adaptarkitekter.no www.adaptarkitekter.no	
						Skien kommune		21.04.2026		A3	UO	RS		
						Prosjekt		Innhold				Prosjektnr.:	Tegningsnr.:	Rev
						Skotfoss barneskole - tilbygg m/heis		Himlingsplan Underetasje				2606	A200 25 100	
REV.	ENDRING	DATO	ARK	KONTR	GODKJ	Fase: Anbudstegning		Gnr./Bnr.: 283/183						



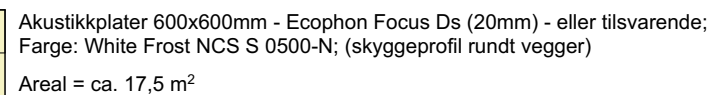
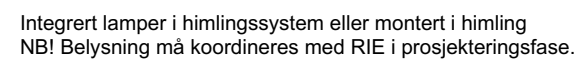
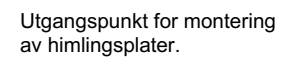

NB! Ventilasjonen må koordineres med RIV og prosjekteres i prosjekteringsfasen, samt tilpasses eksisterende ventilasjonsanlegg.

NB! IKKE ARBEIDSTEGNING

ADAPT
arkitektur AS

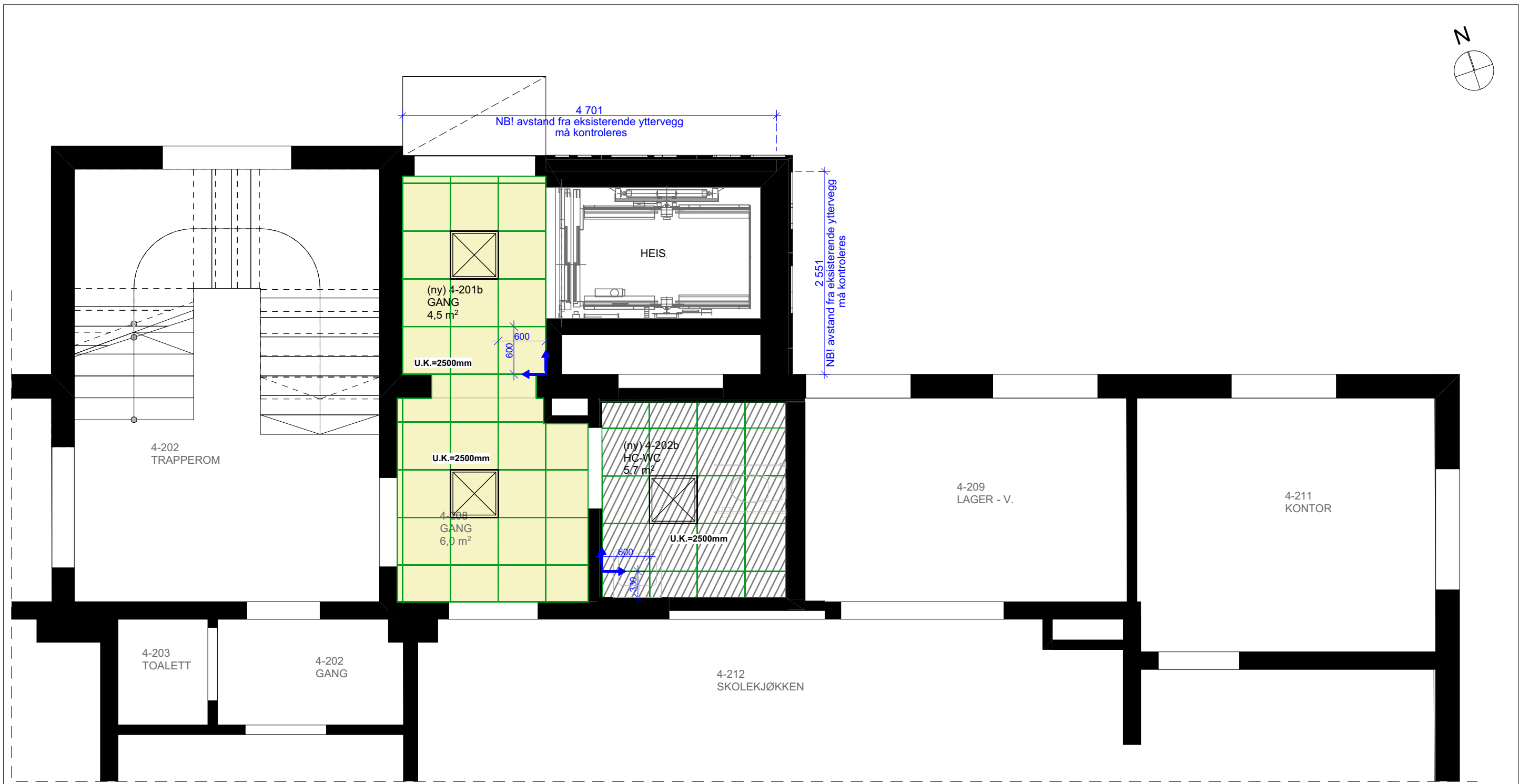

BESKRIVELSE



Utgangspunkt for montering
av himlingsplater.



Integrert lamper i himlingssystem eller montert i himling
NB! Belysning må koordineres med RIE i prosjekteringsfase.



Akustikkplater 600x600mm - Ecophon Hygiene Performance Ds (20mm) - eller tilsvarende;
Farge: White Frost NCS S 0500-N ; (skyggeprofil rundt vegger)
Areal = ca. 6,5 m²

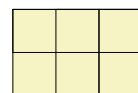

Akustikkplater 600x600mm - Ecophon Focus Ds (20mm) - eller tilsvarende;
Farge: White Frost NCS S 0500-N; (skyggeprofil rundt vegger)
Areal = ca. 11,5 m²

NB! Ventilasjonen må koordineres med RIV og prosjekteres i prosjekteringsfasen, samt
tilpasses eksisterende ventilasjonsanlegg.

**NB! Alle betong- og stålelementer skal
koordineres og prosjekteres av RIB.**

NB! IKKE ARBEIDSTEGNING

						Tiltakshaver Skien kommune		Dato		Mål: A3	Ark	Kontroll	ADAPT arkitekter AS Porsgrunnsveien 188, NO-3735 Skien			
						Prosjekt Skotfoss barneskole - tilbygg m/heis		21.04.2026		1:50	UO	RS	post@adaptarkitekter.no www.adaptarkitekter.no			
								Innhold					Prosjektnr.: 2606	Tegningsnr.: A200 25 201		Rev
						Fase: Anbudstegning		Gnr./Bnr.: 283/183		Himlingsplan 2. etasje						
REV.	ENDRING		DATO	ARK	KONTR	GODKJ										



eksisterende vegger
(yttervegger og innervegger)

NB! Alle betong- og stålelementer skal koordineres og prosjekteres av RIB.

NB! IKKE ARBEIDSTEGNING

[illegible]

Rev	Nr	Beskrivelse	Dato	Sign	Kontr	Godk
-----	----	-------------	------	------	-------	------

Fase

Skisse

ADAPT arkitekter AS

Porsgrunnsveien 188, NO-3735 Skien

post@adaptarkitekter.no | www.adaptarkitekter.no

Tiltakshaver
Skien kommune

Prosjekt
Skotfoss barneskole - tilbygg m/heis

Snitt 1

Projektnummer	5555
---------------	------

2606	Kontroll
------	----------

RS
Date

26.04.20	
----------	--

100

Gnr./Bnr.
283/183

Målestokk	1:50
-----------	------

1:50
Projektphase

Freeze-dried

--	--

A200 30 001

Filnavn : 2606 Skotfoss skole heis anbud.pln

S:\Oppdrag\2606_Skotfoss skole_heis\03_Projektering\04_Anbud\02_Tegninger\2606_Skotfoss skole_heis_anbud.pln 21.04.2026 10:09

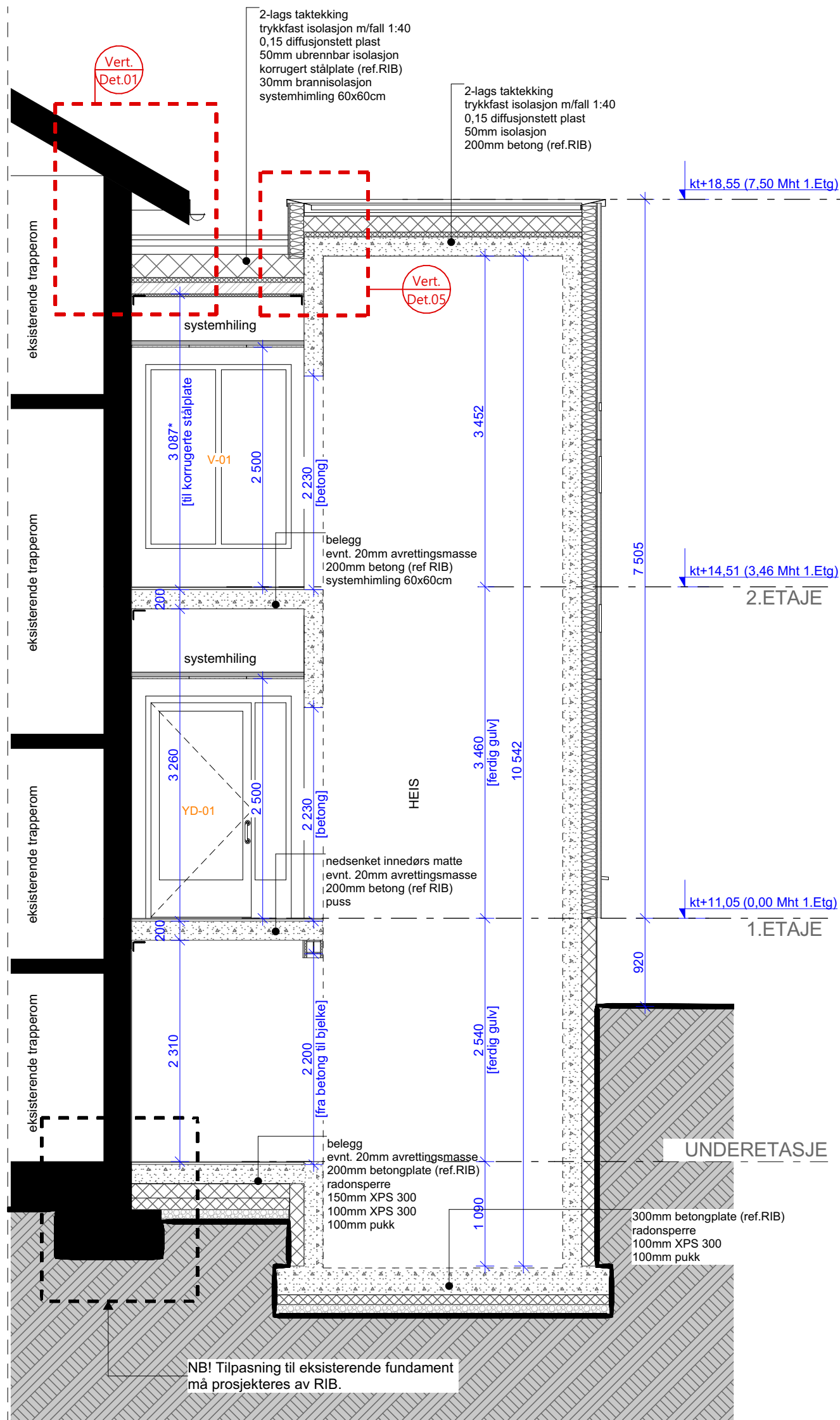
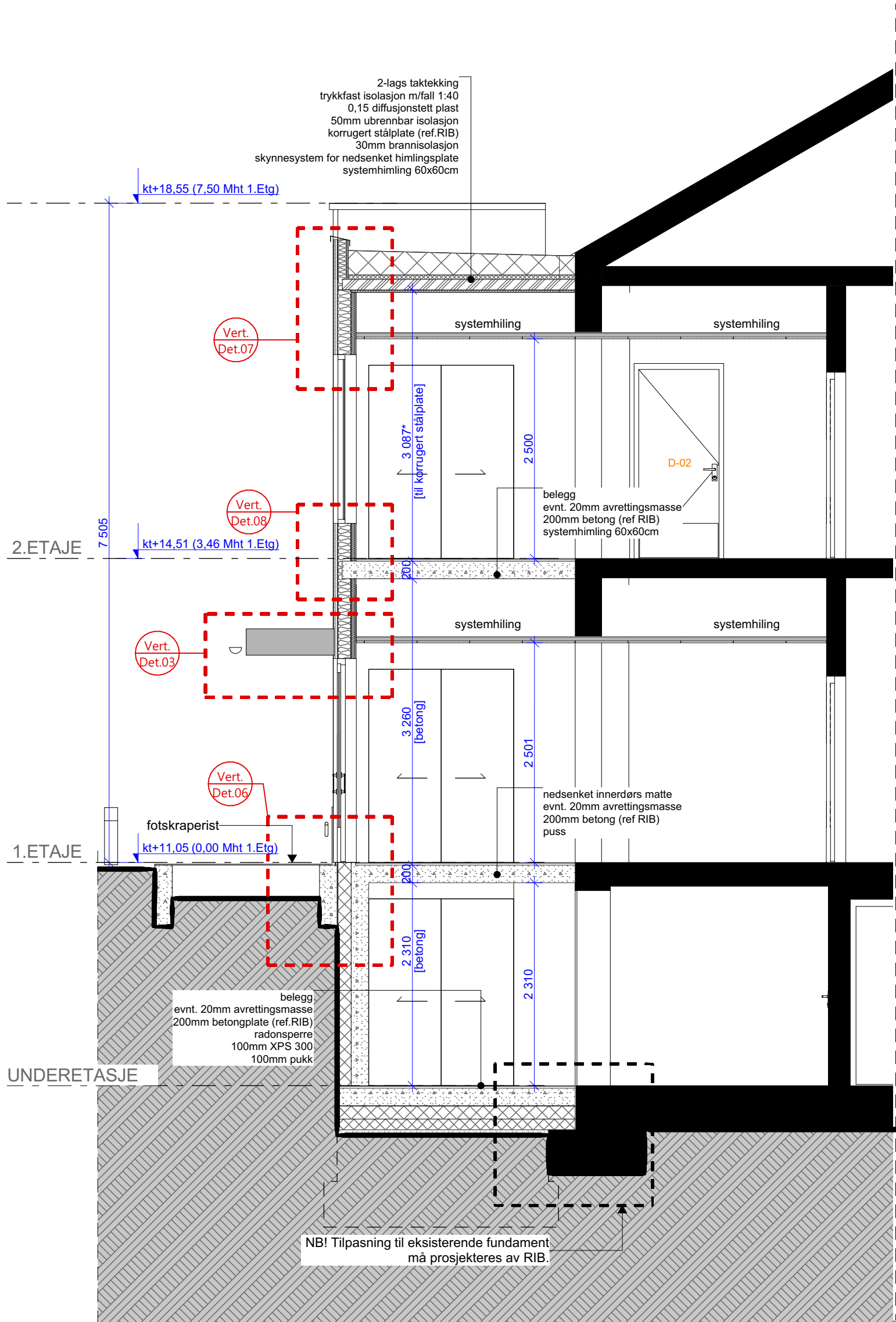

eksisterende vegg
(yttervegg og innervegg)

NB! Alle betong- og stålelementer skal koordineres og prosjekteres av RIB.

NB! IKKE ARBEIDSTEGNING

Rev	Nr	Beskrivelse	Dato	Sign	Kontr	Godkj
Fase						
Skisse						
ADAPT arkitekter AS						
Porsgrunnsveien 188, NO-3735 Skien						
post@adaptarkitekter.no www.adaptarkitekter.no						
Tittelskriver		Prosjektnummer		Ark		
Skien kommune		2606		UO		
Prosjekt		RS		26.04.2026		
Skotfoss barneskole - tilbygg m/heis		26.04.2026		1:50		
Snitt 2 og Snitt 3		283/183		A2		
Kompleks		Bygg		Prosjektfase		
Etasje		Fag		Revisjon		
System		Type		Status		
Løpnr.		A200 30 002		Filnavn : 2606_Skotfoss skole_heis_anbud.pln		

2606_Skotfoss skole_heis_anbud.pln

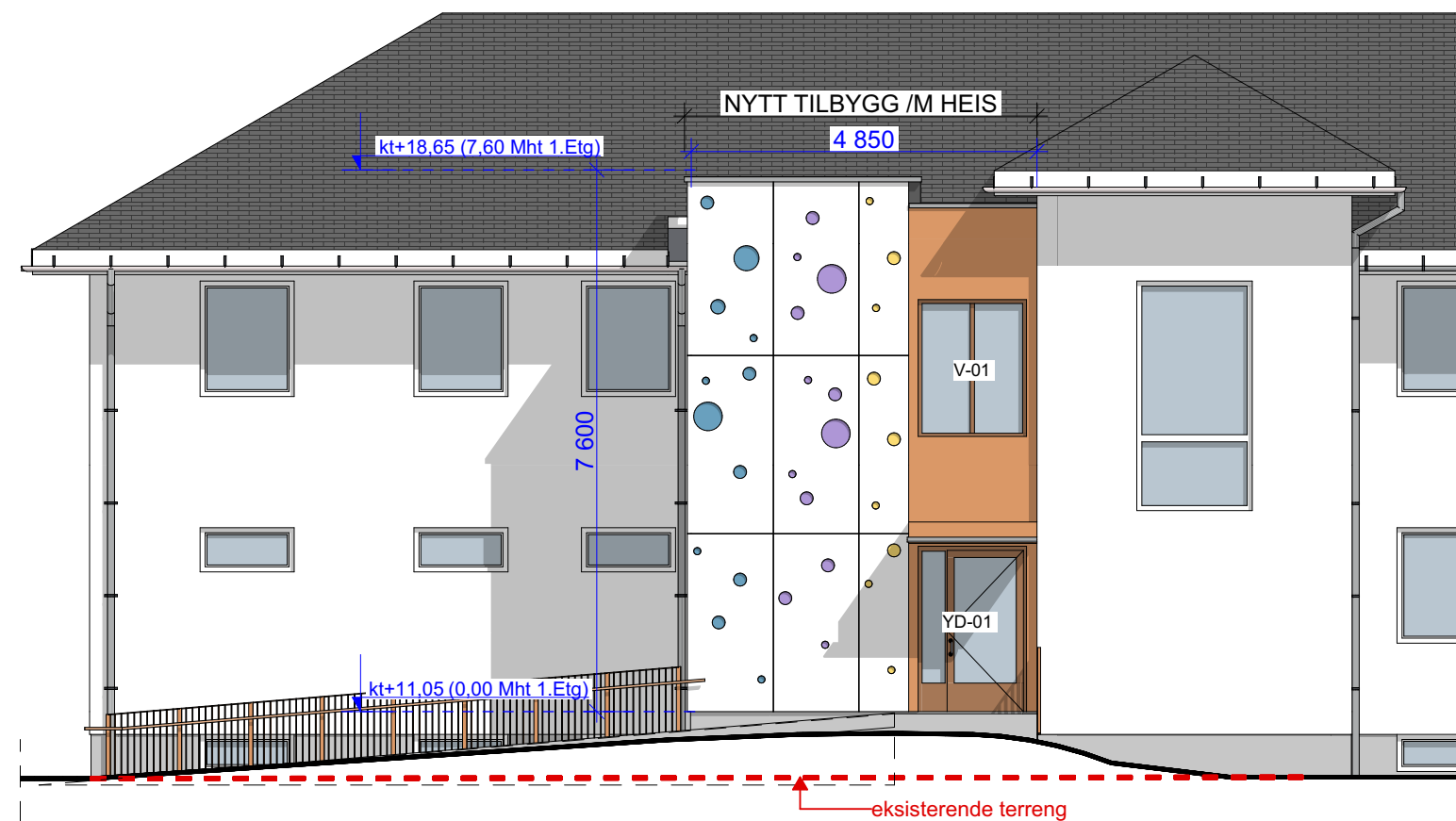

1:100 Fasade Nord

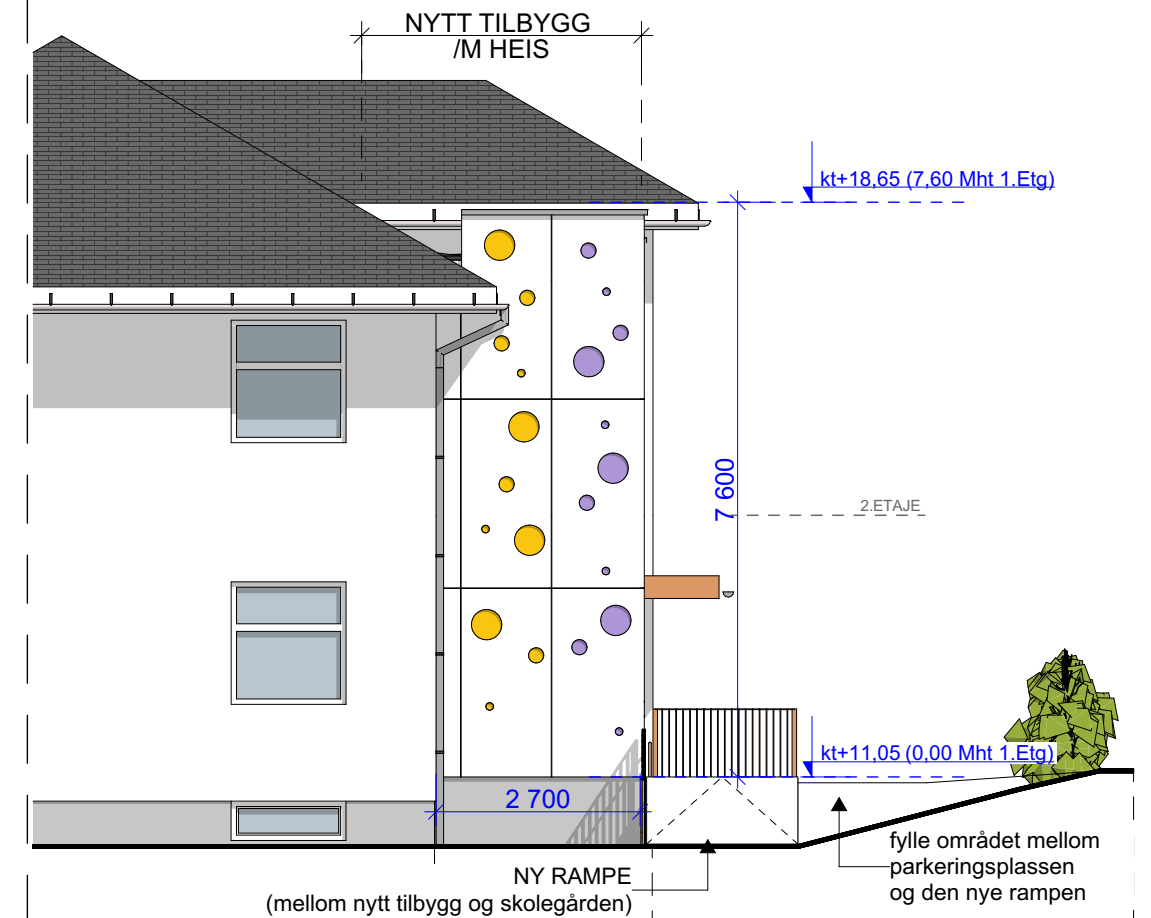

1:100 Fasade Øst

NB! System for montering av fasadeplater – se tegning A200 70 001

NB! IKKE ARBEIDSTEGNING

						Tiltakshaver Skien kommune		Dato 21.04.2026		Mål: A3	Ark UO	Kontroll RS	ADAPT arkitekter AS Porsgrunnsveien 188, NO-3735 Skien post@adaptarkitekter.no www.adaptarkitekter.no		ADAPT arkitekter AS
						Prosjekt Skotfoss barneskole - tilbygg m/heis		Innhold Fasade Nord og Fasade Øst				Prosjektnr.: 2606	Tegningsnr.: A200 40 101	Rev	
REV.	ENDRING	DATO	ARK	KONTR	GODKJ	Fase: Anbudstegning		Gnr./Bnr.: 283/183							

UTE

Dersom det er nødvendig,
demontere eksisterende takutstikk og nedløp under byggingen av nytt tak
og remontere det på nytt etterpå.

eksisterende tak

TAK

- 2-lags taktekkning
- trykkfast isolasjon m/fall 1:40
- 0,15 diffusjonstett plast
- 50mm ubrennbar isolasjon
- korrugert stålplate (ref.RIB)
- 30mm brannisolasjon
- systemhimling 60x60cm

utfrest spor

beslag

min. 150

min. 50

[variabel]
fall 1:40

50

120

30

[korrugert stålplate - kfr. og prosjekteres RIB]

stålprofil for montering av korrugert stålplater
[ref. RIB]

eksisterende yttervegg

INNE

INNE
(2.etg)

NB! Prinsippdetalj for sammenkobling av ny takkonstruksjon med eksisterende yttervegg.

NB! IKKE ARBEIDSTEGNING

2606_Skotfoss skole_heis_anbud.pln

--	--	--	--	--	--	--	--	--	--	--	--	--	--	--	--	--	--	--	--	--	--	--	--	--	--	--	--	--	--	--	--	--	--	--	--	--	--	--	--	--	--	--	--	--	--	--	--	--	--	--	--	--	--	--	--	--	--	--	--	--	--	--	--	--	--	--	--	--	--	--	--	--	--	--	--	--	--	--	--	--	--	--	--	--	--	--	--	--	--	--	--	--	--	--	--	--	--	--	--	--	--	--	--	--	--	--	--	--	--	--	--	--	--	--	--	--	--	--	--	--	--	--	--	--	--	--	--	--	--	--	--	--	--	--	--	--	--	--	--	--	--	--	--	--	--	--	--	--	--	--	--	--	--	--	--	--	--	--	--	--	--	--	--	--	--	--	--	--	--	--	--	--	--	--	--	--	--	--	--	--	--	--	--	--	--	--	--	--	--	--	--	--	--	--	--	--	--	--	--	--	--	--	--	--	--	--	--	--	--	--	--	--	--	--	--	--	--	--	--	--	--	--	--	--	--	--	--	--	--	--	--	--	--	--	--	--	--	--	--	--	--	--	--	--	--	--	--	--	--	--	--	--	--	--	--	--	--	--	--	--	--	--	--	--	--	--	--	--	--	--	--	--	--	--	--	--	--	--	--	--	--	--	--	--	--	--	--	--	--	--	--	--	--	--	--	--	--	--	--	--	--	--	--	--	--	--	--	--	--	--	--	--	--	--	--	--	--	--	--	--	--	--	--	--	--	--	--	--	--	--	--	--	--	--	--	--	--	--	--	--	--	--	--	--	--	--	--	--	--	--	--	--	--	--	--	--	--	--	--	--	--	--	--	--	--	--	--	--	--	--	--	--	--	--	--	--	--	--	--	--	--	--	--	--	--	--	--	--	--	--	--	--	--	--	--	--	--	--	--	--	--	--	--	--	--	--	--	--	--	--	--	--	--	--	--	--	--	--	--	--	--	--	--	--	--	--	--	--	--	--	--	--	--	--	--	--	--	--	--	--	--	--	--	--	--	--	--	--	--	--	--	--	--	--	--	--	--	--	--	--	--	--	--	--	--	--	--	--	--	--	--	--	--	--	--	--	--	--	--	--	--	--	--	--	--	--	--	--	--	--	--	--	--	--	--	--	--	--	--	--	--	--	--	--	--	--	--	--	--	--	--	--	--	--	--	--	--	--	--	--	--	--	--	--	--	--	--	--	--	--	--	--	--	--	--	--	--	--	--	--	--	--	--	--	--	--	--	--	--	--	--	--	--	--	--	--	--	--	--	--	--	--	--	--	--	--	--	--	--	--	--	--	--	--	--	--	--	--	--	--	--	--	--	--	--	--	--	--	--	--	--	--	--	--	--	--	--	--	--	--	--	--	--	--	--	--	--	--	--	--	--	--	--	--	--	--	--	--	--	--	--	--	--	--	--	--	--	--	--	--	--	--	--	--	--	--	--	--	--	--	--	--	--	--	--	--	--	--	--	--	--	--	--	--	--	--	--	--	--	--	--	--	--	--	--	--	--	--	--	--	--	--	--	--	--	--	--	--	--	--	--	--	--	--	--	--	--	--	--	--	--	--	--	--	--	--	--	--	--	--	--	--	--	--	--	--	--	--	--	--	--	--	--	--	--	--	--	--	--	--	--	--	--	--	--	--	--	--	--	--	--	--	--	--	--	--	--	--	--	--	--	--	--	--	--	--	--	--	--	--	--	--	--	--	--	--	--	--	--	--	--	--	--	--	--	--	--	--	--	--	--	--	--	--	--	--	--	--	--	--	--	--	--	--	--	--	--	--	--	--	--	--	--	--	--	--	--	--	--	--	--	--	--	--	--	--	--	--	--	--	--	--	--	--	--	--	--	--	--	--	--	--	--	--	--	--	--	--	--	--	--	--	--	--	--	--	--	--	--	--	--	--	--	--	--	--	--	--	--	--	--	--	--	--	--	--	--	--	--	--	--	--	--	--	--	--	--	--	--	--	--	--	--	--	--	--	--	--	--	--	--	--	--	--	--	--	--	--	--	--	--	--	--	--	--	--	--	--	--	--	--	--	--	--	--	--	--	--	--	--	--	--	--	--	--	--	--	--	--	--	--	--	--	--	--	--	--	--	--	--	--	--	--	--	--	--	--	--	--	--	--	--	--	--	--	--	--	--	--	--	--	--	--	--	--	--	--	--	--	--	--	--	--	--	--	--	--	--	--	--	--	--	--	--	--	--	--	--	--	--	--	--	--	--	--	--	--	--	--	--	--	--	--	--	--	--	--	--	--	--	--	--	--	--	--	--	--	--	--	--	--	--	--	--	--	--	--	--	--	--	--	--	--	--	--	--	--	--	--	--	--	--	--	--	--	--	--	--	--	--	--	--	--	--	--	--	--	--	--	--	--	--	--	--	--	--	--	--	--	--	--	--	--	--	--	--	--	--	--	--	--	--	--	--	--	--	--	--	--	--	--	--	--	--	--	--	--	--	--	--	--	--	--	--	--	--	--	--	--	--	--	--	--	--	--	--	--	--	--	--	--	--	--	--	--	--	--	--	--	--	--	--	--	--	--	--	--	--	--	--	--	--	--	--	--	--	--	--	--	--	--	--	--	--	--	--	--	--	--	--	--	--	--	--	--	--	--	--	--	--	--	--	--	--	--	--	--	--	--	--	--	--	--	--	--	--	--	--	--	--	--	--	--	--	--	--	--	--	--	--	--	--	--	--	--	--	--	--	--	--	--	--	--	--	--	--	--	--	--	--	--	--	--	--	--	--	--	--	--	--	--	--	--	--	--	--	--	--	--	--	--	--	--	--	--	--	--	--	--	--	--	--	--	--	--	--	--	--	--	--	--	--	--	--	--	--	--	--	--	--	--	--	--	--	--	--	--	--	--	--	--	--	--	--	--	--	--	--	--	--	--	--	--	--	--	--	--	--	--	--	--	--	--	--	--	--	--	--	--	--	--	--	--	--	--	--	--	--	--	--	--	--	--	--	--	--	--	--	--	--	--	--	--	--	--	--	--	--	--	--	--	--	--	--	--	--	--	--	--	--	--	--	--	--	--	--	--	--	--	--	--	--	--	--	--	--	--	--	--	--	--	--	--	--	--	--	--	--	--	--	--	--	--	--	--	--	--	--	--	--	--	--	--	--	--	--	--	--	--	--	--	--	--	--	--	--	--	--	--	--	--	--	--	--	--	--	--	--	--	--	--	--	--	--	--	--	--	--	--	--	--	--	--	--	--	--	--	--	--	--	--	--	--	--	--	--	--	--	--	--	--	--	--	--	--	--	--	--	--	--	--	--	--	--	--	--	--	--	--	--	--	--	--	--	--	--	--	--	--	--	--	--	--	--	--	--	--	--	--	--	--	--	--	--	--	--	--	--	--	--	--	--	--	--	--	--	--	--	--	--	--	--	--	--	--	--	--	--	--	--	--	--	--	--	--	--	--	--	--	--	--	--	--	--	--	--	--	--	--	--	--	--	--	--	--	--	--	--	--	--	--	--	--	--	--	--	--	--	--	--	--	--	--	--	--	--	--	--	--	--	--	--	--	--	--	--	--	--	--	--	--	--	--	--	--	--	--	--	--	--	--	--	--	--	--	--	--	--	--	--	--	--	--	--	--	--	--	--	--	--	--	--	--	--	--	--	--	--	--	--	--	--	--	--	--	--	--	--	--	--	--	--	--	--	--	--	--	--	--	--	--	--	--	--	--	--	--	--	--	--	--	--	--	--	--	--	--	--	--	--	--	--	--	--	--	--	--	--	--	--	--	--	--	--	--	--	--	--	--	--	--	--	--	--	--	--	--	--	--	--	--	--	--	--	--	--	--	--	--	--	--	--	--	--	--	--	--	--	--	--	--	--	--	--	--	--	--	--	--	--	--	--	--	--	--	--	--	--	--	--	--	--	--	--	--	--	--	--	--	--	--	--	--	--	--	--	--	--	--	--	--	--	--	--	--	--	--	--	--	--	--	--	--	--	--	--	--	--	--	--	--	--	--	--	--	--	--	--	--	--	--	--	--	--	--	--	--	--	--	--	--	--	--	--	--	--	--	--	--	--	--	--	--	--	--	--	--	--	--	--	--	--	--	--	--	--	--	--	--	--	--	--	--	--	--	--	--	--	--	--	--	--	--

UTE

2-lags takteking

trykkfast isolasjon m/fall 1:40
0,15 diffusjonstett plast
50mm ubrennbar isolasjon
korrugert stålplate (ref.RIB)
30mm brannisolasjon
systemhimling 60x60cm

NB! Tilpasning mot eksisterende tak utføres på stedet i samråd med prosjekterende/arkitekt.

FALL 1:40

TAK

2-lags taktekkning
trykkfast isolasjon m/fall 1:60
0,15 diffusjonstett plast
50mm isolasjon
200mm betong (ref.RIB)

15mm vanfast kryssfiner

beslag

eksisterende tak

eksisterende yttervegg

stålprofli for montering av korrugert stålplater
[ref. RIB]

NB! Tilkoblingen til veggen må prosjekteres og koordineres med RIB.

INNE
(2.etg)

INNE

INNE
(heis)

NB! Prinsippdetalj for sammenkobling av ny takkonstruksjon med eksisterende yttervegg.

NB! IKKE ARBEIDSTEGNING

KOD SKUTOS					
REV	ENDRING	DATO	ARK	KONTR	GODKJ

REV.	ENDRING	DATO	ARK	KONTNR	GODSRJ	Mål:	A3	Ark	Kontroll	ADAPT arkitekter AS Porsgrunnsveien 188, NO-3735 Skien post@adaptarkitektur.no www.adaptarkitektur.no	ADAPT arkitekter	
Tiltakshaver Skien kommune		Dato 21.04.2026				1:5	UO	RS				
Prosjekt Skotfoss barneskole - tilbygg m/heis		Innhold							Prosjektnr.: 2606	Tegningsnr.: A200 51 002		Rev
Fase: Anbudsteining		Gnr./Bnr.: 283/183		Vert. det .02								

UTE

TAK (over inngangsparti)

2-lags takteking
15mm OSB-plate
trelekter m/fall 1.40
48x148 c/c 600 trebjelkelag
18mm kryssfinerplate
beslått (kledd med stålplate)

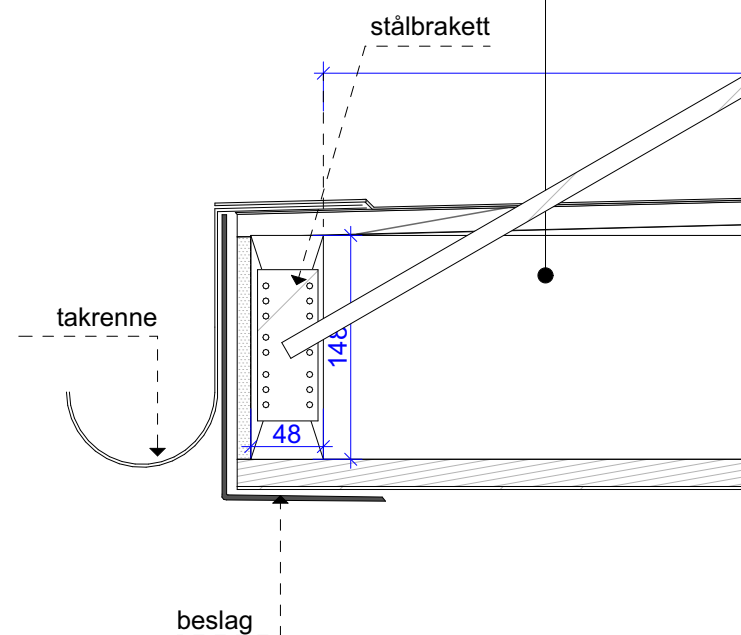

UTE

veggfeste i stål

stålstag

YTTERVEGG YV.02

beslått (kledd med stålplate)
18mm kryssfinerplate
23x48mm lekt - vertikal (luftelag)
9mm Gu-plate
148mm trestender m/150mm mineralull
0,15mm dampspærre
48x48mm trestender m/50mm mineralull
13mm gipsplate

900

FALL 1:40

18

18 23 9 148 48 13

inngangsdør

kt.+13,55 (2,50 Mht. 1.Etg)

systemhimling

INNE
(1.etg)

NB! Prinsippdetalj for overdekning over inngang.

NB! IKKE ARBEIDSTEGNING

2606_Skotfoss skole_heis_anbud.pln

						Tiltakshaver Skien kommune	Dato 21.04.2026	Mål: A3	Ark UO	Kontroll RS	ADAPT arkitekter AS Porsgrunnsveien 188, NO-3735 Skien post@adaptarkitekter.no www.adaptarkitekter.no	ADAPT arkitekter AS
						Prosjekt Skotfoss barneskole - tilbygg m/heis	Innhold Vert. det. 03			Prosjektnr.: 2606	Tegningsnr.: A200 51 003	
REV.	ENDRING	DATO	ARK	KONTR	GODKJ	Fase: Anbudstegning	Gnr./Bnr.: 283/183				Rev	

2606_Skotfoss skole_heis_anbud.pln

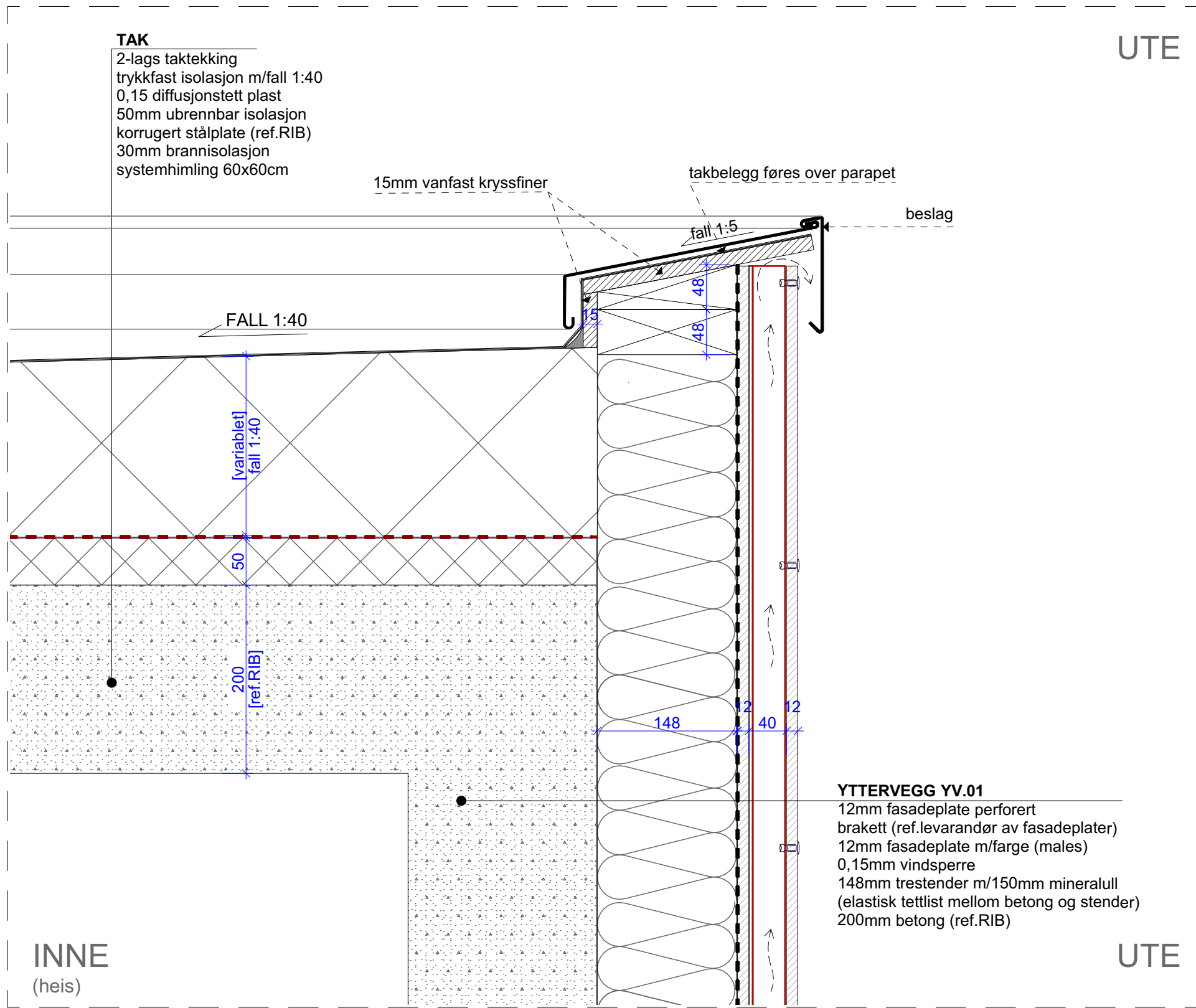

NB! Prinsippdetalj for takparapet over heis.

NB! IKKE ARBEIDSTEGNING

						Tiltakshaver Skien kommune	Dato 21.04.2026	Mål: A3 1:5	Ark UO	Kontroll RS	ADAPT arkitekter AS Porsgrunnsveien 188, NO-3735 Skien post@adaptarkitekter.no www.adaptarkitekter.no	ADAPT arkitekter AS
						Prosjekt Skotfoss barneskole - tilbygg m/heis	Innhold Vert. det. 04			Prosjektnr.: 2606	Tegningsnr.: A200 51 004	
REV.	ENDRING		DATO	ARK	KONTR	GODKJ	Fase: Anbudstegning	Gnr./Bnr.: 283/183			Rev	

UTE

UTE

TAK [over heis]
2-lags takteking
trykkfast isolasjon m/fall 1:40
0,15 diffusjonstett plast
50mm ubrennbar isolasjon
korrugert stålplate (ref.RIB)
30mm brannisolasjon
systemhimling 60x60cm

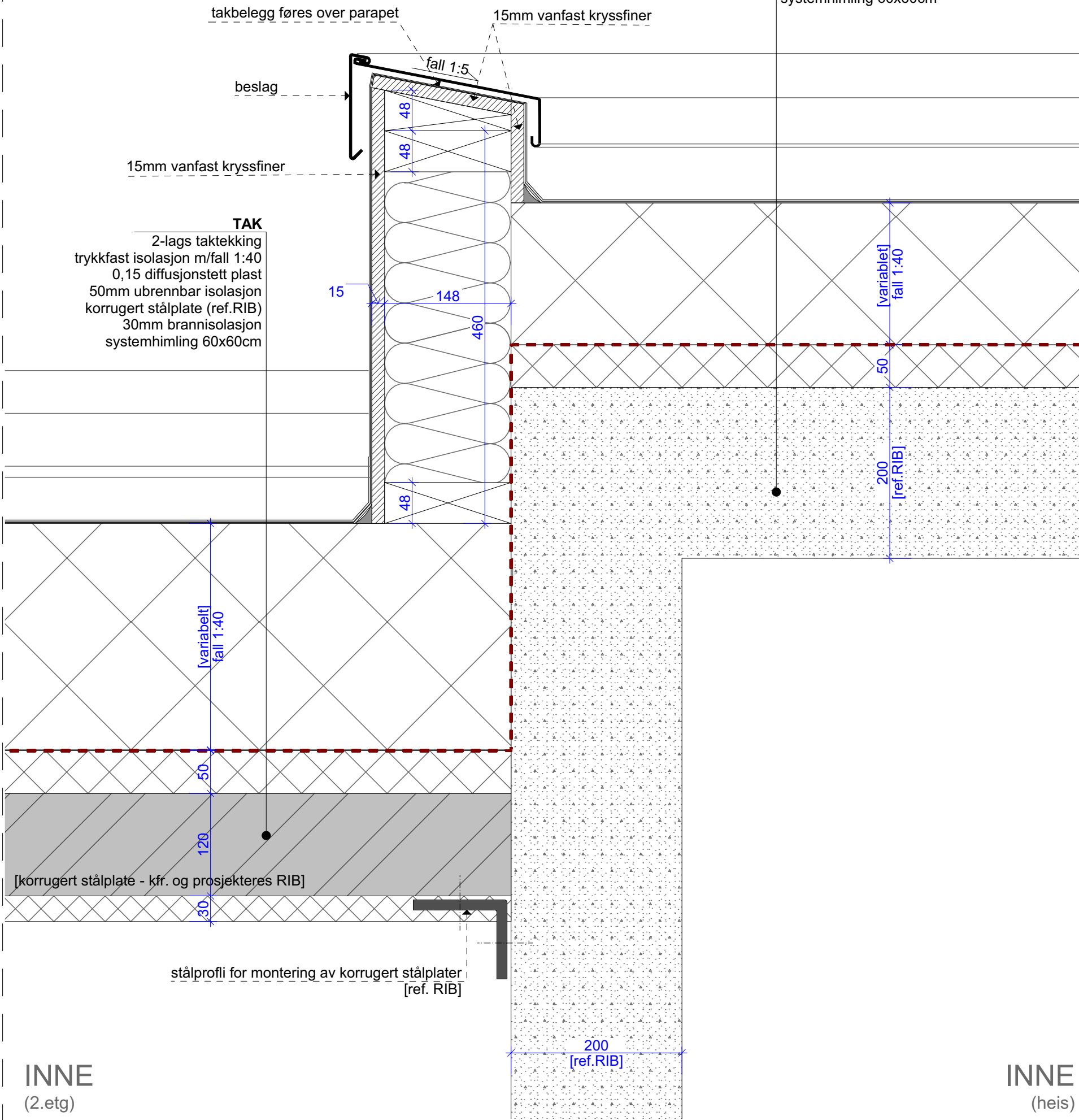

NB! Prinsippdetalj for sammenkobling av takkonstruksjon over mellombygg og takkonstruksjon over heis.

NB! IKKE ARBEIDSTEGNING

2606_Skotfoss

																																																																																																																																																																																																																																																																																																																																																																																																																																																																																																																																																																																																																																																																																																																																																																																																																																																																																																																																																																																																																																																																																																																																																																																																																																																																																																																																																																																																																																																																																																																																																																																														</
--	--	--	--	--	--	--	--	--	--	--	--	--	--	--	--	--	--	--	--	--	--	--	--	--	--	--	--	--	--	--	--	--	--	--	--	--	--	--	--	--	--	--	--	--	--	--	--	--	--	--	--	--	--	--	--	--	--	--	--	--	--	--	--	--	--	--	--	--	--	--	--	--	--	--	--	--	--	--	--	--	--	--	--	--	--	--	--	--	--	--	--	--	--	--	--	--	--	--	--	--	--	--	--	--	--	--	--	--	--	--	--	--	--	--	--	--	--	--	--	--	--	--	--	--	--	--	--	--	--	--	--	--	--	--	--	--	--	--	--	--	--	--	--	--	--	--	--	--	--	--	--	--	--	--	--	--	--	--	--	--	--	--	--	--	--	--	--	--	--	--	--	--	--	--	--	--	--	--	--	--	--	--	--	--	--	--	--	--	--	--	--	--	--	--	--	--	--	--	--	--	--	--	--	--	--	--	--	--	--	--	--	--	--	--	--	--	--	--	--	--	--	--	--	--	--	--	--	--	--	--	--	--	--	--	--	--	--	--	--	--	--	--	--	--	--	--	--	--	--	--	--	--	--	--	--	--	--	--	--	--	--	--	--	--	--	--	--	--	--	--	--	--	--	--	--	--	--	--	--	--	--	--	--	--	--	--	--	--	--	--	--	--	--	--	--	--	--	--	--	--	--	--	--	--	--	--	--	--	--	--	--	--	--	--	--	--	--	--	--	--	--	--	--	--	--	--	--	--	--	--	--	--	--	--	--	--	--	--	--	--	--	--	--	--	--	--	--	--	--	--	--	--	--	--	--	--	--	--	--	--	--	--	--	--	--	--	--	--	--	--	--	--	--	--	--	--	--	--	--	--	--	--	--	--	--	--	--	--	--	--	--	--	--	--	--	--	--	--	--	--	--	--	--	--	--	--	--	--	--	--	--	--	--	--	--	--	--	--	--	--	--	--	--	--	--	--	--	--	--	--	--	--	--	--	--	--	--	--	--	--	--	--	--	--	--	--	--	--	--	--	--	--	--	--	--	--	--	--	--	--	--	--	--	--	--	--	--	--	--	--	--	--	--	--	--	--	--	--	--	--	--	--	--	--	--	--	--	--	--	--	--	--	--	--	--	--	--	--	--	--	--	--	--	--	--	--	--	--	--	--	--	--	--	--	--	--	--	--	--	--	--	--	--	--	--	--	--	--	--	--	--	--	--	--	--	--	--	--	--	--	--	--	--	--	--	--	--	--	--	--	--	--	--	--	--	--	--	--	--	--	--	--	--	--	--	--	--	--	--	--	--	--	--	--	--	--	--	--	--	--	--	--	--	--	--	--	--	--	--	--	--	--	--	--	--	--	--	--	--	--	--	--	--	--	--	--	--	--	--	--	--	--	--	--	--	--	--	--	--	--	--	--	--	--	--	--	--	--	--	--	--	--	--	--	--	--	--	--	--	--	--	--	--	--	--	--	--	--	--	--	--	--	--	--	--	--	--	--	--	--	--	--	--	--	--	--	--	--	--	--	--	--	--	--	--	--	--	--	--	--	--	--	--	--	--	--	--	--	--	--	--	--	--	--	--	--	--	--	--	--	--	--	--	--	--	--	--	--	--	--	--	--	--	--	--	--	--	--	--	--	--	--	--	--	--	--	--	--	--	--	--	--	--	--	--	--	--	--	--	--	--	--	--	--	--	--	--	--	--	--	--	--	--	--	--	--	--	--	--	--	--	--	--	--	--	--	--	--	--	--	--	--	--	--	--	--	--	--	--	--	--	--	--	--	--	--	--	--	--	--	--	--	--	--	--	--	--	--	--	--	--	--	--	--	--	--	--	--	--	--	--	--	--	--	--	--	--	--	--	--	--	--	--	--	--	--	--	--	--	--	--	--	--	--	--	--	--	--	--	--	--	--	--	--	--	--	--	--	--	--	--	--	--	--	--	--	--	--	--	--	--	--	--	--	--	--	--	--	--	--	--	--	--	--	--	--	--	--	--	--	--	--	--	--	--	--	--	--	--	--	--	--	--	--	--	--	--	--	--	--	--	--	--	--	--	--	--	--	--	--	--	--	--	--	--	--	--	--	--	--	--	--	--	--	--	--	--	--	--	--	--	--	--	--	--	--	--	--	--	--	--	--	--	--	--	--	--	--	--	--	--	--	--	--	--	--	--	--	--	--	--	--	--	--	--	--	--	--	--	--	--	--	--	--	--	--	--	--	--	--	--	--	--	--	--	--	--	--	--	--	--	--	--	--	--	--	--	--	--	--	--	--	--	--	--	--	--	--	--	--	--	--	--	--	--	--	--	--	--	--	--	--	--	--	--	--	--	--	--	--	--	--	--	--	--	--	--	--	--	--	--	--	--	--	--	--	--	--	--	--	--	--	--	--	--	--	--	--	--	--	--	--	--	--	--	--	--	--	--	--	--	--	--	--	--	--	--	--	--	--	--	--	--	--	--	--	--	--	--	--	--	--	--	--	--	--	--	--	--	--	--	--	--	--	--	--	--	--	--	--	--	--	--	--	--	--	--	--	--	--	--	--	--	--	--	--	--	--	--	--	--	--	--	--	--	--	--	--	--	--	--	--	--	--	--	--	--	--	--	--	--	--	--	--	--	--	--	--	--	--	--	--	--	--	--	--	--	--	--	--	--	--	--	--	--	--	--	--	--	--	--	--	--	--	--	--	--	--	--	--	--	--	--	--	--	--	--	--	--	--	--	--	--	--	--	--	--	--	--	--	--	--	--	--	--	--	--	--	--	--	--	--	--	--	--	--	--	--	--	--	--	--	--	--	--	--	--	--	--	--	--	--	--	--	--	--	--	--	--	--	--	--	--	--	--	--	--	--	--	--	--	--	--	--	--	--	--	--	--	--	--	--	--	--	--	--	--	--	--	--	--	--	--	--	--	--	--	--	--	--	--	--	--	--	--	--	--	--	--	--	--	--	--	--	--	--	--	--	--	--	--	--	--	--	--	--	--	--	--	--	--	--	--	--	--	--	--	--	--	--	--	--	--	--	--	--	--	--	--	--	--	--	--	--	--	--	--	--	--	--	--	--	--	--	--	--	--	--	--	--	--	--	--	--	--	--	--	--	--	--	--	--	--	--	--	--	--	--	--	--	--	--	--	--	--	--	--	--	--	--	--	--	--	--	--	--	--	--	--	--	--	--	--	--	--	--	--	--	--	--	--	--	--	--	--	--	--	--	--	--	--	--	--	--	--	--	--	--	--	--	--	--	--	--	--	--	--	--	--	--	--	--	--	--	--	--	--	--	--	--	--	--	--	--	--	--	--	--	--	--	--	--	--	--	--	--	--	--	--	--	--	--	--	--	--	--	--	--	--	--	--	--	--	--	--	--	--	--	--	--	--	--	--	--	--	--	--	--	--	--	--	--	--	--	--	--	--	--	--	--	--	--	--	--	--	--	--	--	--	--	--	--	--	--	--	--	--	--	--	--	--	--	--	----

2606_Skotfoss skole_heis_anbud.pln

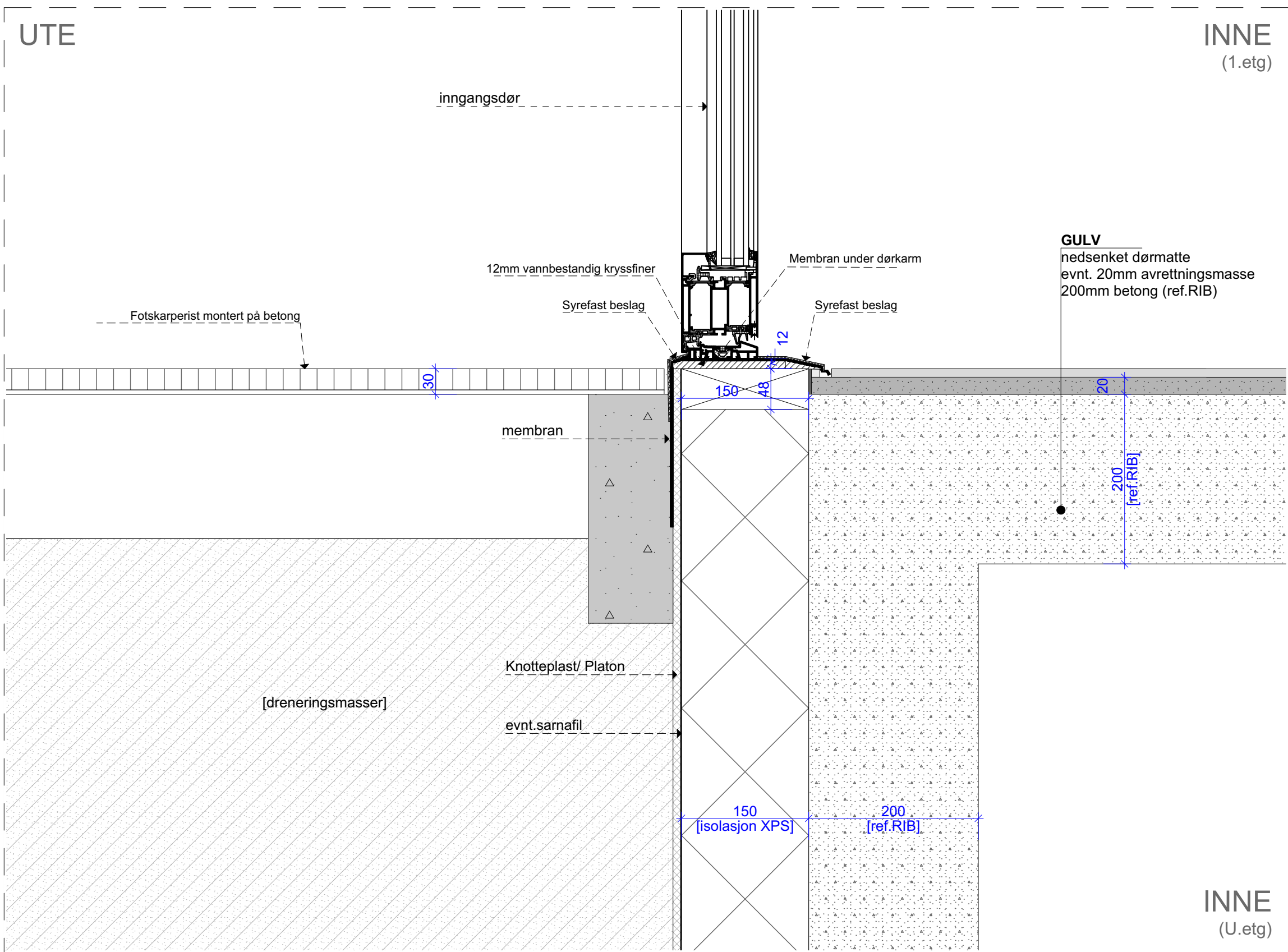

NB! Prinsippdetalj for overgang inngangsdør.

NB! IKKE ARBEIDSTEGNING

						Tiltakshaver	Dato		Mål:	A3	Ark	Kontroll	ADAPT arkitekter AS		<div>ADAPT</div> <div>arkitekter AS</div>
						Skien kommune	21.04.2026		1:5		UO	RS	Porsgrunnsveien 188, NO-3735 Skien		
						Prosjekt	Innhold					Prosjektnr.:	Tegningsnr.:		
						Skotfoss barneskole - tilbygg m/heis	Vert. det. 06					2606	A200 51 006		
						Fase: Anbudstegning	Gnr./Bnr.: 283/183						Rev		
REV.	ENDRING		DATO	ARK	KONTR	GODKJ									

UTE

UTE

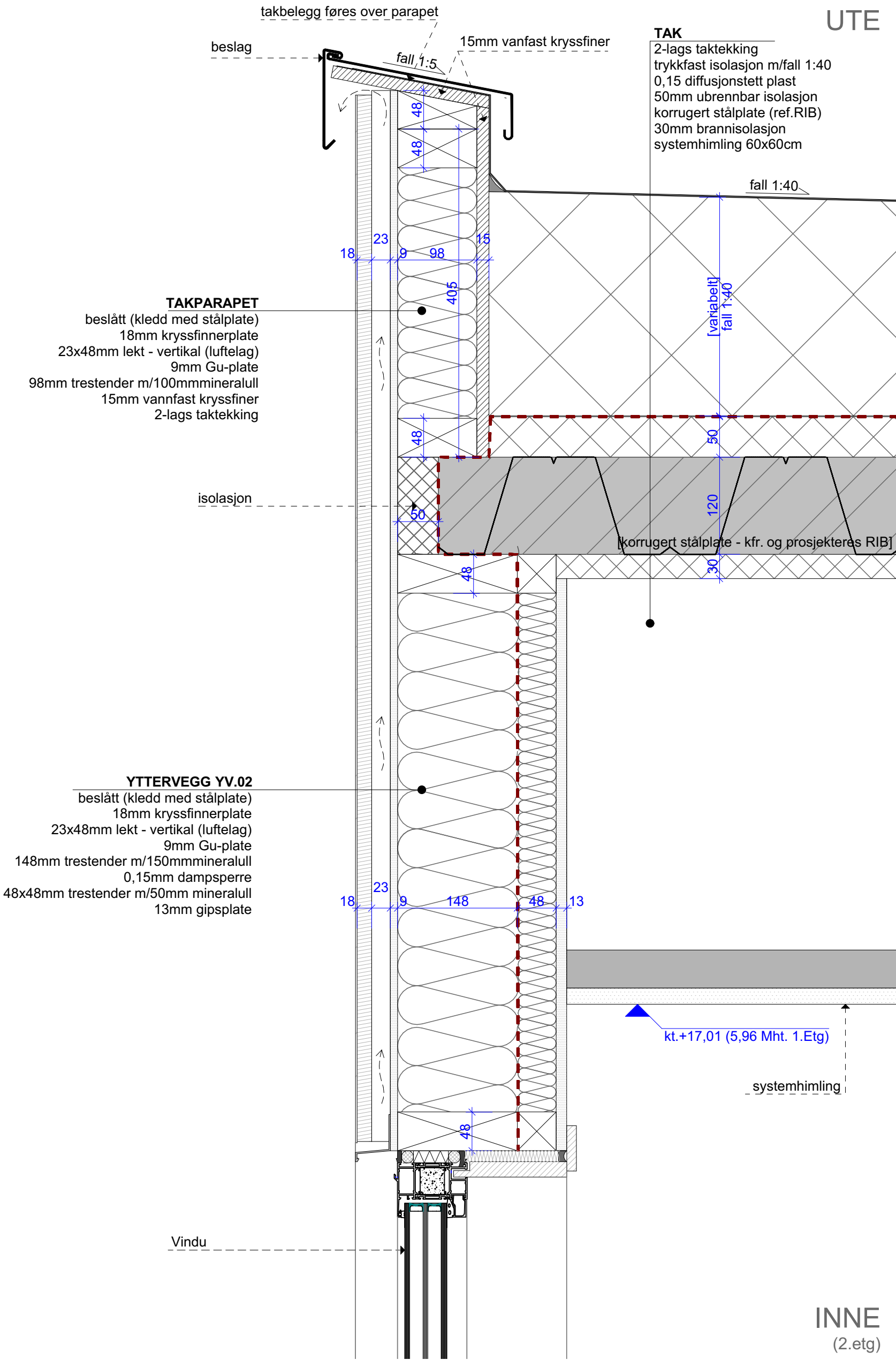

NB! Prinsippdetalj for takparapet over mellombygg og vindusmontering.

NB! IKKE ARBEIDSTEGNING

REV. ENDRING		DATO	ARK	KONTR	GODKJ
Tiltakshaver Skien kommune		Dato 21.04.2026		Mål: A3 1:5	Ark UO
Prosjekt Skotfoss barneskole - tilbygg m/heis		Innhold Vert. det. 07		Kontroll RS	Prosjektnr.: 2606
Fase: Anbudstegning		Gnr./Bnr.: 283/183	Tegningsnr.: A200 51 007		Rev
				ADAPT arkitekter AS Porsgrunnsveien 188, NO-3735 Skien post@adaptarkitekter.no www.adaptarkitekter.no	

2606_Skotfoss skole_heis_anbud.pln

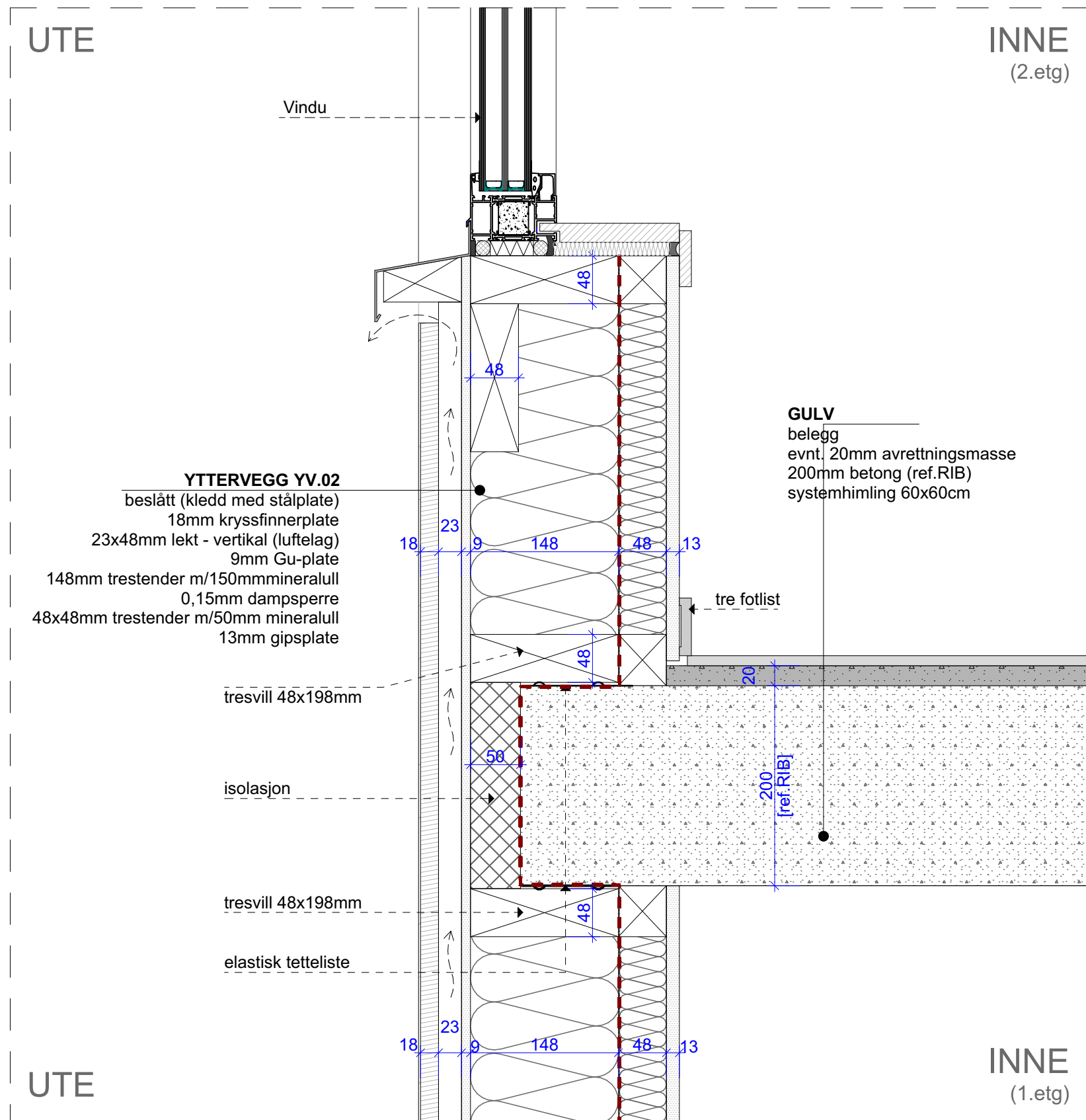

NB! Prinsippdetalj for dekkekant mellom etasjer og vindusmontering.

NB! IKKE ARBEIDSTEGNING

						Tiltakshaver Skien kommune	Dato 21.04.2026	Mål: A3 1:5	Ark UO	Kontroll RS	ADAPT arkitekter AS Porsgrunnsveien 188, NO-3735 Skien post@adaptarkitekter.no www.adaptarkitekter.no	<div>ADAPT</div> <div>arkitekter as</div>	
						Prosjekt Skotfoss barneskole - tilbygg m/heis	Innhold Vert. det. 08			Prosjektnr.: 2606	Tegningsnr.: A200 51 008		Rev
REV.	ENDRING	DATO	ARK	KONTR	GODKJ	Fase: Anbudstegning	Gnr./Bnr.: 283/183						



YTTERVEGG YV.02
 beslått (kledd med stålplate)
 18mm kryssfinnerplate
 23x48mm lekt - vertikal (luftelag)
 9mm Gu-plate
 148mm trestender m/150mm mineralull
 0,15mm dampspærre
 48x48mm trestender m/50mm mineralull
 13mm gipsplate

eksisterende yttervegg

rekverkk

UTE

beslag evt. tetningsprofil for fasadesystem

beslag evt. tetningsprofil

48 148 9 23 18 48 13 48

inngangsdør

eksisterende yttervegg

INNE

INNE (1.etg)

INNE
(1.etg)

UTE

YTTERVEGG YV.01

12mm fasadeplate perforert
brakett (ref.levarandør av fasadeplater)
12mm fasadeplate m/farge (males)
0,15mm vindsperre
148mm trestender m/150mm mineralull
(elastisk tettlist mellom betong og stender)
200mm betong (ref.RIB)

NB! Tilkoblingen til veggen må
prosjekteres og koordineres med RIB.

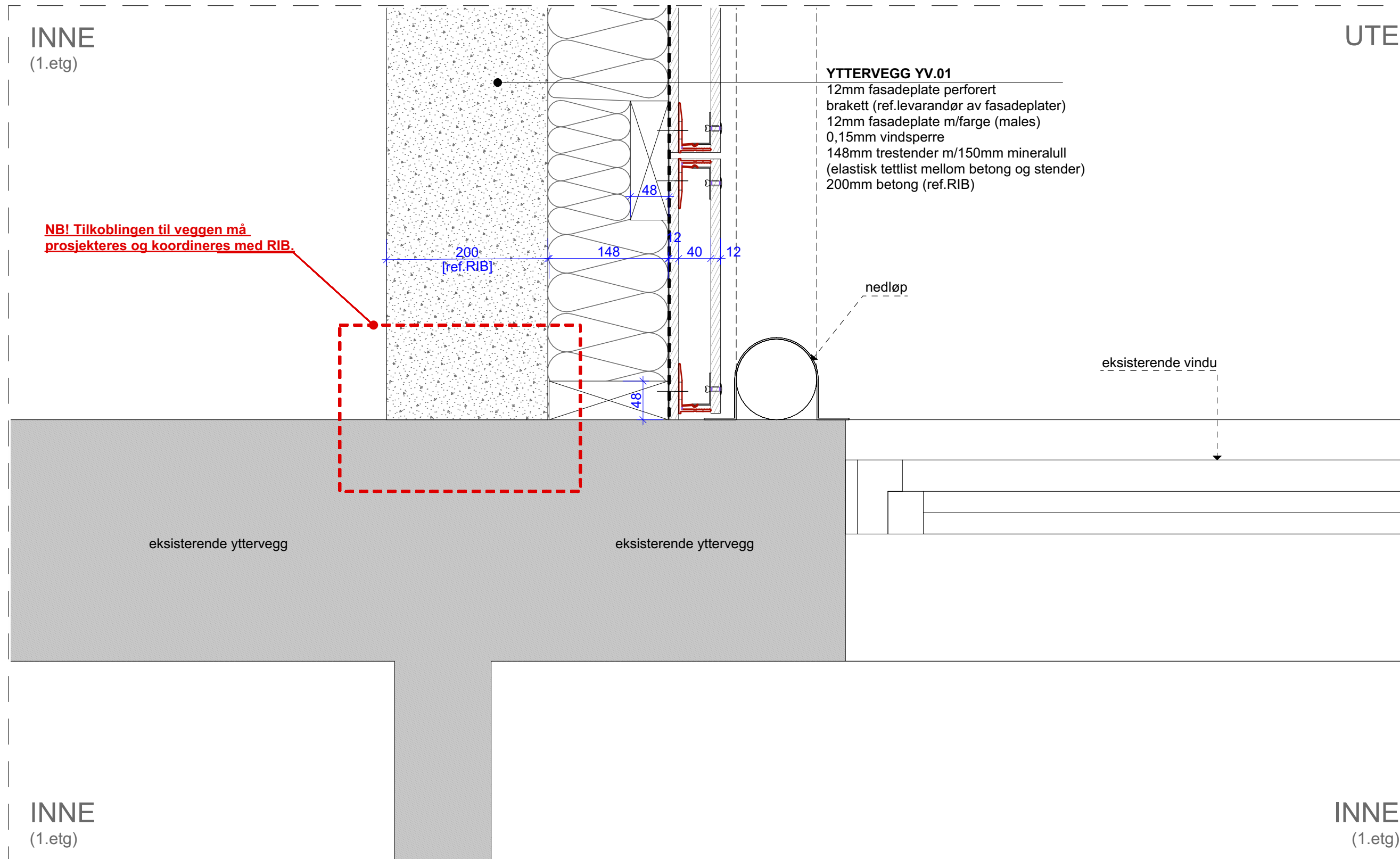

eksisterende yttervegg

eksisterende yttervegg

eksisterende vindu

nedløp

INNE
(1.etg)

INNE
(1.etg)

NB! Prinsippdetalj for sammenkobling av ny betong yttervegg med eksisterende yttervegg

NB! IKKE ARBEIDSTEGNING

Tiltakshaver Skien kommune						Dato 21.04.2026		Mål: A3	Ark UO	Kontroll RS	ADAPT arkitekter AS Porsgrunnsveien 188, NO-3735 Skien post@adaptarkitekter.no www.adaptarkitekter.no	
Prosjekt Skotfoss barneskole - tilbygg m/heis						Innhold Hor. det. 22				Prosjektnr.: 2606	Tegningsnr.: A200 52 022	Rev
Fase: Anbudstegning						Gnr./Bnr.: 283/183						
REV.	ENDRING	DATO	ARK	KONTR	GODKJ							

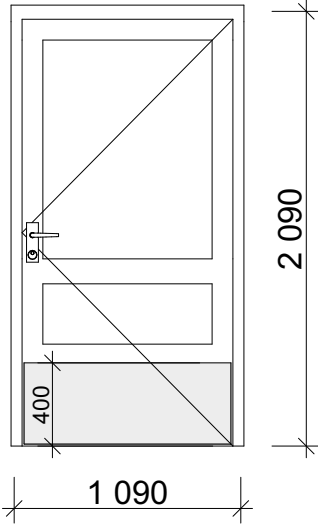
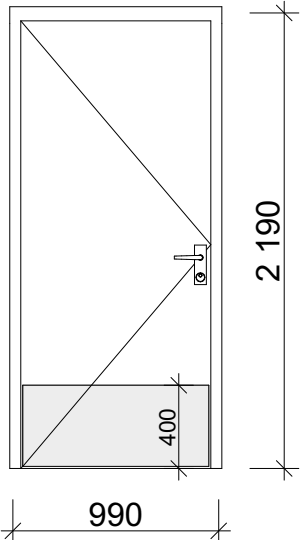
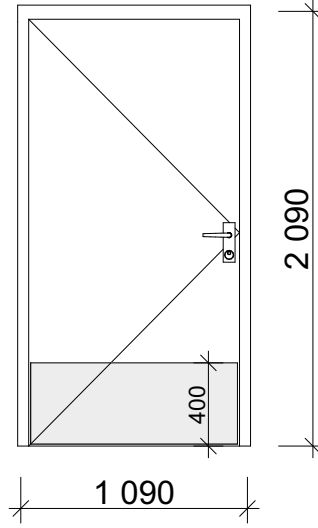

2606_Skotfoss skole_heis_anbud.pln

DØRSKJEMA				
ID	D-01		D-02	D-03
Slagretning	H (2), V (1)		V (1)	V (2)
Åpningstype	Sidehengslet		Sidehengslet	Sidehengslet
Antall	3		1	2
Rev. ID	<Undefined>		<Undefined>	<Undefined>
Endringsnr.				
				
Størrelse	B=	1 090	990	1 090
	H=	2 090	2 190	2 090
Brannkrav	[EI 30]		---	---
Lydkrav	---		R`w≥ 35dB	---
U-verdi	---		---	---
Funksjon	Innerdør - 1 fløyet slagsdør (dør mellom gang/trapp)		Innerdør - 1 fløyet slagdør (HC-WC)	Innerdør - 1 fløyet slagsdør (dør mellom gang/arbeidsrom)
Karm	Tre - Ferdigmalt - NCS (må avklares m/ARK)		Tre - Ferdigmalt - NCS (må avklares m/ARK)	Tre - Ferdigmalt - NCS (må avklares m/ARK)
Terskel	HC terskel		HC terskel	HC terskel
Dørblad	Kompakt tredør, slett		Kompakt tredør, slett	Kompakt tredør, slett
Overflate	Ferdigmalt - NCS-kode (farge må avklares m/ARK)		Ferdigmalt - NCS-kode (farge må avklares m/ARK)	Ferdigmalt - NCS-kode (farge må avklares m/ARK)
Glass	Isolertglass (klart) / sikkerhetsglass		---	---
Sparkeplate	Begge sider - rustfri - H=400		Begge sider - rustfri - H=400	Begge sider - rustfri - H=400
Hengsler	Standard fra leverandør - 3stk		Standard fra leverandør - 3stk	Standard fra leverandør, 3stk
Håndtak	Standard fra leverandør		Standard fra leverandør	Standard fra leverandør
Låskasse			Må avklares - NB! leveres m/toalettlås	
NB!				

NB! IKKE ARBEIDSTEGNING

						Tiltakshaver Skien kommune	Dato 21.04.2026	Mål: A3	Ark UO	Kontroll RS	ADAPT arkitekter AS Porsgrunnsveien 188, NO-3735 Skien post@adaptarkitekter.no www.adaptarkitekter.no	
						Prosjekt Skotfoss barneskole - tilbygg m/heis	Innhold Dørskjema			Prosjektnr.: 2606	Tegningsnr.: A200 61 100	Rev
REV.	ENDRING		DATO	ARK	KONTR	GODKJ	Fase: Anbudstegning	Gnr./Bnr.: 283/183				

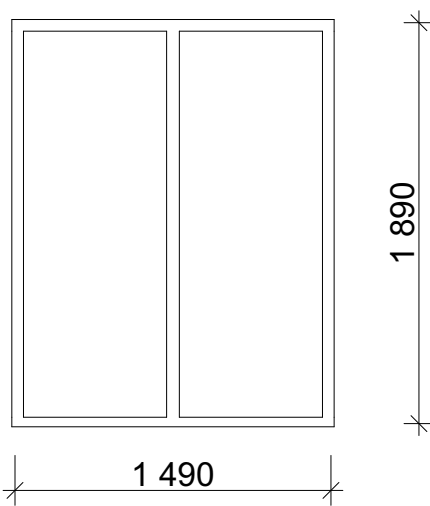
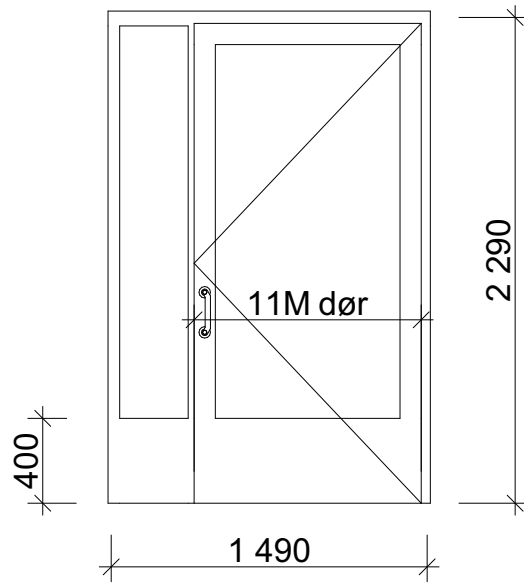

2606_Skotfoss skole_heis_anbud.pln

VINDUSKJEMA + YTTERDØRSKJEMA									
ID		V-01				YD-01			
Antall		1				1			
Rev. ID		<Undefined>				<Undefined>			
Endringsnr.									
									
Størrelse	B=	1 520				1 520			
	H=	1 920				2 320			
Brannkrav		---				---			
Lydkrav		---				---			
U-verdi		0,8 W/m2K				1,0 Wm2K til dør / 0,8 Wm2K til glassfelt			
Funksjon		Fast karm - vindu i 2.etg				Ytterdør m/fast glass + glass sidefelt - 1 fløyet slagsdør			
Karm		Aluminiumsvindu (pulverlakkert farge velges fritt fra RAL-kode - avklares m/ ARK)				Aluminium (pulverlakkert farge velges fritt fra RAL-kode - avklares m/ ARK)			
Terskel		---				HC terskel			
Dørblad		---				Aluminium / glass			
Døroverflate						Pulverlakkert farge velges fritt far RAL-kode - avklres m/ ARK)			
Glass		Isolertglass (klart) sikkerhetsglass m/3-lags energiglass				Isolertglass (klart) sikkerhetsglass m/3-lags			
Glassareal		2,457				2,132			
Hengsler		---				Standard fra leverandør			
Låskasse		---				(må avklares)			
Adgangskontroll		--				m/ adgangskontroll (ref. RIE); albuebryter ute + inne			
Ramme		Aluminiumsvindu (pulverlakkert farge velges fritt fra RAL-kode - avklares m/ ARK)				---			
Håndtak		---				Standatd fra leverandør.			
NB!		---				Glass markeres med foliering, ref. UU. (mønster o farge må avklares m/BH og ARK)			

NB! IKKE ARBEIDSTEGNING

																																																																																																																																																																																																																																																																																																																																																																																																																																																																																																																																																																																																																																																																																																																																																																																																																																																																																																																																																																																																																																																																																																																																																																																																																																																																																																																																																																																																																																																																						</
--	--	--	--	--	--	--	--	--	--	--	--	--	--	--	--	--	--	--	--	--	--	--	--	--	--	--	--	--	--	--	--	--	--	--	--	--	--	--	--	--	--	--	--	--	--	--	--	--	--	--	--	--	--	--	--	--	--	--	--	--	--	--	--	--	--	--	--	--	--	--	--	--	--	--	--	--	--	--	--	--	--	--	--	--	--	--	--	--	--	--	--	--	--	--	--	--	--	--	--	--	--	--	--	--	--	--	--	--	--	--	--	--	--	--	--	--	--	--	--	--	--	--	--	--	--	--	--	--	--	--	--	--	--	--	--	--	--	--	--	--	--	--	--	--	--	--	--	--	--	--	--	--	--	--	--	--	--	--	--	--	--	--	--	--	--	--	--	--	--	--	--	--	--	--	--	--	--	--	--	--	--	--	--	--	--	--	--	--	--	--	--	--	--	--	--	--	--	--	--	--	--	--	--	--	--	--	--	--	--	--	--	--	--	--	--	--	--	--	--	--	--	--	--	--	--	--	--	--	--	--	--	--	--	--	--	--	--	--	--	--	--	--	--	--	--	--	--	--	--	--	--	--	--	--	--	--	--	--	--	--	--	--	--	--	--	--	--	--	--	--	--	--	--	--	--	--	--	--	--	--	--	--	--	--	--	--	--	--	--	--	--	--	--	--	--	--	--	--	--	--	--	--	--	--	--	--	--	--	--	--	--	--	--	--	--	--	--	--	--	--	--	--	--	--	--	--	--	--	--	--	--	--	--	--	--	--	--	--	--	--	--	--	--	--	--	--	--	--	--	--	--	--	--	--	--	--	--	--	--	--	--	--	--	--	--	--	--	--	--	--	--	--	--	--	--	--	--	--	--	--	--	--	--	--	--	--	--	--	--	--	--	--	--	--	--	--	--	--	--	--	--	--	--	--	--	--	--	--	--	--	--	--	--	--	--	--	--	--	--	--	--	--	--	--	--	--	--	--	--	--	--	--	--	--	--	--	--	--	--	--	--	--	--	--	--	--	--	--	--	--	--	--	--	--	--	--	--	--	--	--	--	--	--	--	--	--	--	--	--	--	--	--	--	--	--	--	--	--	--	--	--	--	--	--	--	--	--	--	--	--	--	--	--	--	--	--	--	--	--	--	--	--	--	--	--	--	--	--	--	--	--	--	--	--	--	--	--	--	--	--	--	--	--	--	--	--	--	--	--	--	--	--	--	--	--	--	--	--	--	--	--	--	--	--	--	--	--	--	--	--	--	--	--	--	--	--	--	--	--	--	--	--	--	--	--	--	--	--	--	--	--	--	--	--	--	--	--	--	--	--	--	--	--	--	--	--	--	--	--	--	--	--	--	--	--	--	--	--	--	--	--	--	--	--	--	--	--	--	--	--	--	--	--	--	--	--	--	--	--	--	--	--	--	--	--	--	--	--	--	--	--	--	--	--	--	--	--	--	--	--	--	--	--	--	--	--	--	--	--	--	--	--	--	--	--	--	--	--	--	--	--	--	--	--	--	--	--	--	--	--	--	--	--	--	--	--	--	--	--	--	--	--	--	--	--	--	--	--	--	--	--	--	--	--	--	--	--	--	--	--	--	--	--	--	--	--	--	--	--	--	--	--	--	--	--	--	--	--	--	--	--	--	--	--	--	--	--	--	--	--	--	--	--	--	--	--	--	--	--	--	--	--	--	--	--	--	--	--	--	--	--	--	--	--	--	--	--	--	--	--	--	--	--	--	--	--	--	--	--	--	--	--	--	--	--	--	--	--	--	--	--	--	--	--	--	--	--	--	--	--	--	--	--	--	--	--	--	--	--	--	--	--	--	--	--	--	--	--	--	--	--	--	--	--	--	--	--	--	--	--	--	--	--	--	--	--	--	--	--	--	--	--	--	--	--	--	--	--	--	--	--	--	--	--	--	--	--	--	--	--	--	--	--	--	--	--	--	--	--	--	--	--	--	--	--	--	--	--	--	--	--	--	--	--	--	--	--	--	--	--	--	--	--	--	--	--	--	--	--	--	--	--	--	--	--	--	--	--	--	--	--	--	--	--	--	--	--	--	--	--	--	--	--	--	--	--	--	--	--	--	--	--	--	--	--	--	--	--	--	--	--	--	--	--	--	--	--	--	--	--	--	--	--	--	--	--	--	--	--	--	--	--	--	--	--	--	--	--	--	--	--	--	--	--	--	--	--	--	--	--	--	--	--	--	--	--	--	--	--	--	--	--	--	--	--	--	--	--	--	--	--	--	--	--	--	--	--	--	--	--	--	--	--	--	--	--	--	--	--	--	--	--	--	--	--	--	--	--	--	--	--	--	--	--	--	--	--	--	--	--	--	--	--	--	--	--	--	--	--	--	--	--	--	--	--	--	--	--	--	--	--	--	--	--	--	--	--	--	--	--	--	--	--	--	--	--	--	--	--	--	--	--	--	--	--	--	--	--	--	--	--	--	--	--	--	--	--	--	--	--	--	--	--	--	--	--	--	--	--	--	--	--	--	--	--	--	--	--	--	--	--	--	--	--	--	--	--	--	--	--	--	--	--	--	--	--	--	--	--	--	--	--	--	--	--	--	--	--	--	--	--	--	--	--	--	--	--	--	--	--	--	--	--	--	--	--	--	--	--	--	--	--	--	--	--	--	--	--	--	--	--	--	--	--	--	--	--	--	--	--	--	--	--	--	--	--	--	--	--	--	--	--	--	--	--	--	--	--	--	--	--	--	--	--	--	--	--	--	--	--	--	--	--	--	--	--	--	--	--	--	--	--	--	--	--	--	--	--	--	--	--	--	--	--	--	--	--	--	--	--	--	--	--	--	--	--	--	--	--	--	--	--	--	--	--	--	--	--	--	--	--	--	--	--	--	--	--	--	--	--	--	--	--	--	--	--	--	--	--	--	--	--	--	--	--	--	--	--	--	--	--	--	--	--	--	--	--	--	--	--	--	--	--	--	--	--	--	--	--	--	--	--	--	--	--	--	--	--	--	--	--	--	--	--	--	--	--	--	--	--	--	--	--	--	--	--	--	--	--	--	--	--	--	--	--	--	--	--	--	--	--	--	--	--	--	--	--	--	--	--	--	--	--	--	--	--	--	--	--	--	--	--	--	--	--	--	--	--	--	--	--	--	--	--	--	--	--	--	--	--	--	--	--	--	--	--	--	--	--	--	--	--	--	--	--	--	--	--	--	--	--	--	--	----

2606_Skotfoss skole_heis_anbud.pln

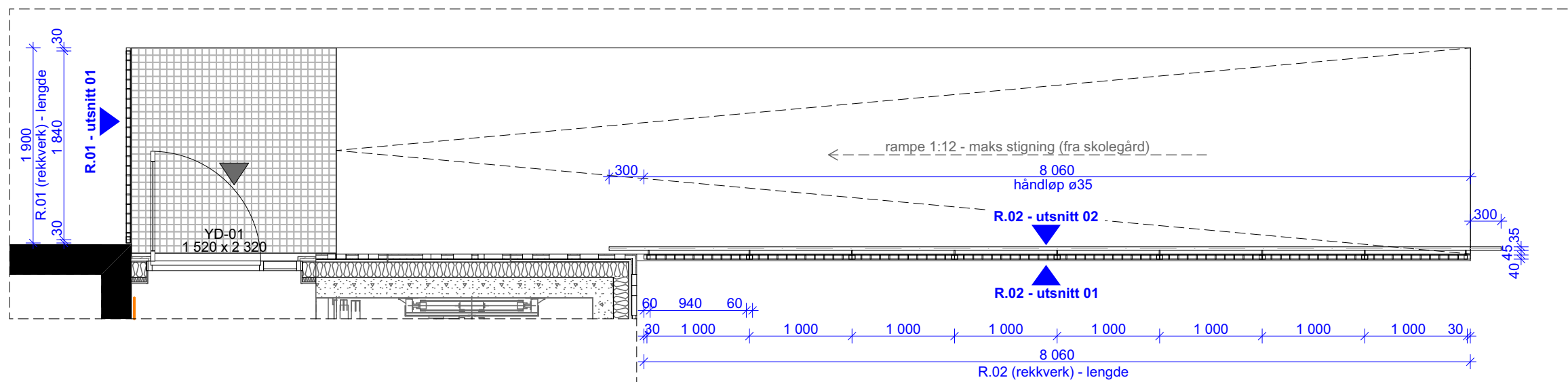
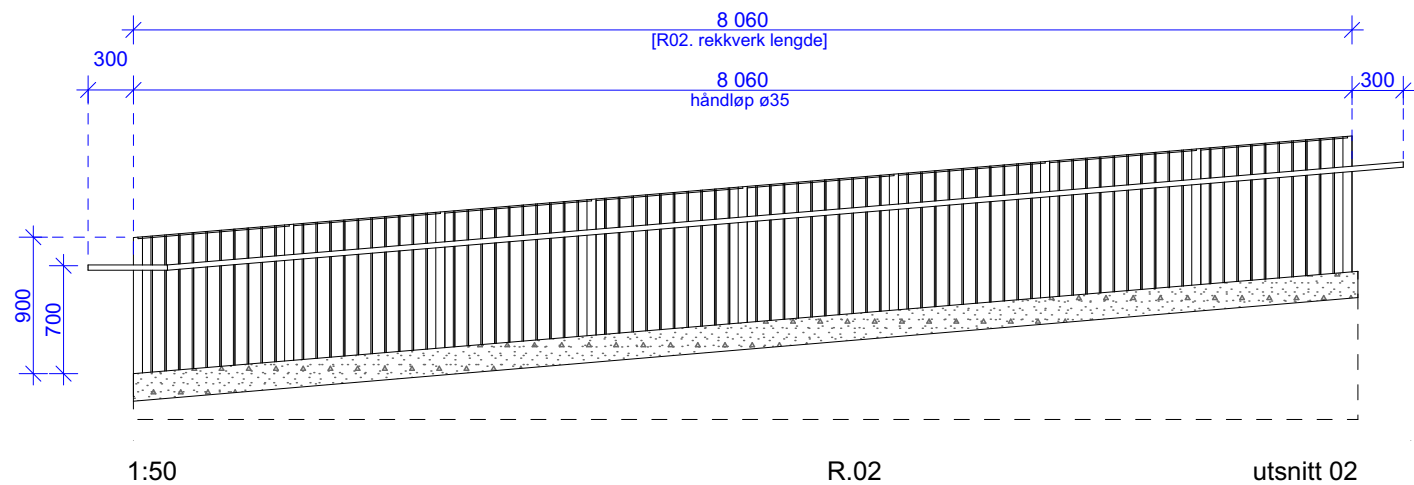
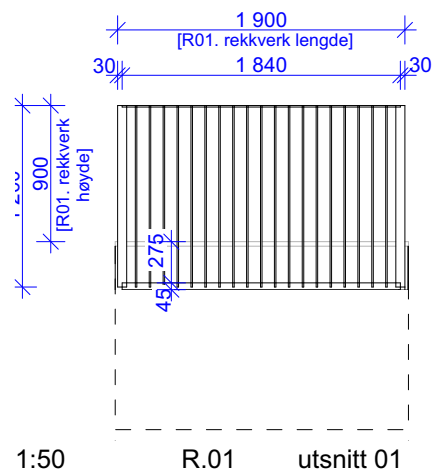

REKKVERK

Rekkverk med stolper 40×60 mm stålplate/HUP – stolpeavstand 1000 mm (se tegning); mellomstolper 40×10 mm stålplate/HUP – avstand mellom spiler maks. 100 mm.

Sidemontert i betongkant.

Overflatebehandling: varmgalvanisert (HDG) og pulverlakkert – farge velges fritt fra RAL-kode (må avklares med ARK).

Høyde: 900 mm fra overkant dekke.

Spiler føres forbi forkant dekke (total høyde 1200 mm / 1050 mm - må kontrolleres).

Rekkverk ved rampe skal tilpasses rampens stigning, og ved rekkverk ved rampe monteres håndløp.

HÅNDLØPER

Håndløper i rund stålprofil Ø35–40 mm; lakkert i RAL-kode – farge velges fritt fra RAL (må avklares med ARK); håndløper monteres med avstand 45 mm fra vegg/rekkverk, i høyde 700 mm.

Rekkverk (utv.) - rampe

Skjema - plan 1:50

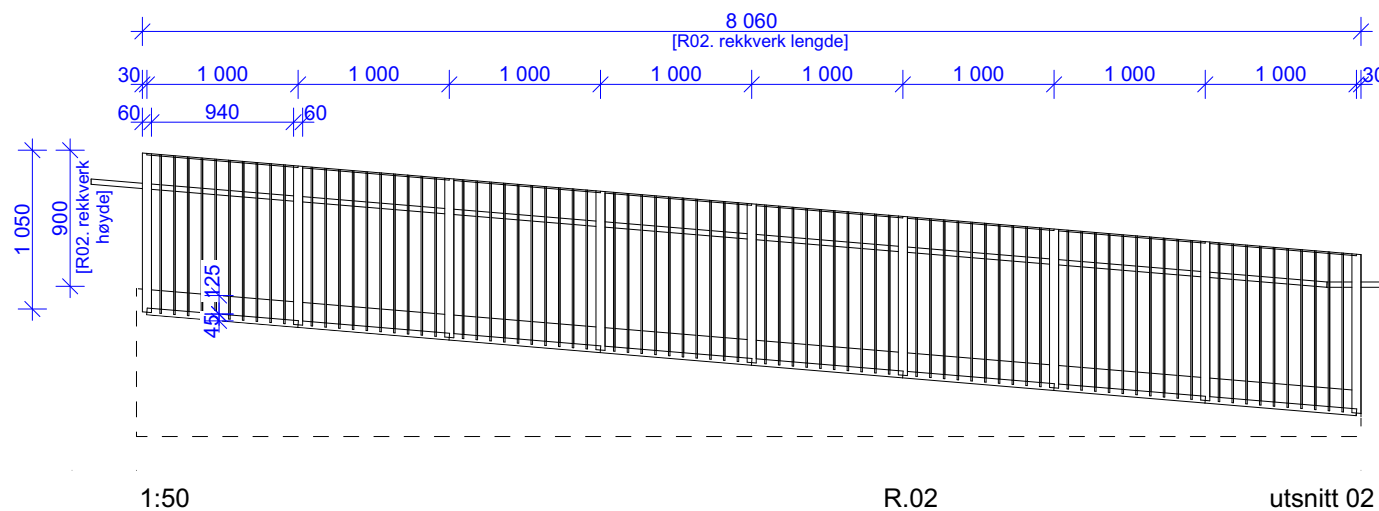

NB! IKKE ARBEIDSTEGNING

						Tiltakshaver Skien kommune	Dato 21.04.2026	Mål: A3 1:50	Ark UO	Kontroll RS	ADAPT arkitekter AS Porsgrunnsveien 188, NO-3735 Skien post@adaptarkitekter.no www.adaptarkitekter.no	ADAPT arkitekter
						Prosjekt Skotfoss barneskole - tilbygg m/heis	Innhold Skjema rekkverk R.01 + R.02 (utvendig)	Prosjektnr.: 2606		Tegningsnr.: A200 65 001	Rev	
						Fase: Anbudstegning	Gnr./Bnr.: 283/183					
REV.	ENDRING	DATO	ARK	KONTR	GODKJ							



 innfesting for fasadeplater

Øvrige fasadeplater: underkonstruksjon c/c 600/600 mm.

.Alle fasadeplater har LED-belysning montert bak platen ved de ytre kantene av innfestingene.
Nederste fasadeplater har i tillegg LED-system montert på de ekstra forsterkningene.

LED-systemet skal prosjekteres av RIE og koordineres i prosjekteringsfasen.

[illegible]

NB! IKKE ARBEIDSTEGNING

ADAPT arkitekter AS
Porsgrunnsveien 188, NO-3735 Skien
post@adaptarkitekter.no | www.adaptarkitekter.no

ADAPT

Tegningsnr.:
A200 67 001

Rev

arkitektur A



2606_Skotfoss skole_heis_anbud.pln

NB! IKKE ARBEIDSTEGNING

						Tiltakshaver Skien kommune	Dato 21.04.2026		Mål: A3	Ark UO	Kontroll RS	ADAPT arkitekter AS Porsgrunnsveien 188, NO-3735 Skien post@adaptarkitekter.no www.adaptarkitekter.no	ADAPT arkitekter AS
						Prosjekt Skotfoss barneskole - tilbygg m/heis	Innhold Perspektiv 01		Prosjektnr.: 2606		Tegningsnr.: A200 70 001		
REV.	ENDRING	DATO	ARK	KONTR	GODKJ	Fase: Anbudstegning	Gnr./Bnr.: 283/183					Rev	



2606_Skotfoss skole_heis_anbud.pln

NB! IKKE ARBEIDSTEGNING

						Tiltakshaver	Dato	Mål:	Ark	Kontroll	ADAPT arkitekter AS Porsgrunnsveien 188, NO-3735 Skien post@adaptarkitekter.no www.adaptarkitekter.no	ADAPT arkitekter AS
						Skien kommune	21.04.2026	A3	UO	RS		
						Prosjekt	Innhold					
						Skotfoss barneskole - tilbygg m/heis	Perspektiv 02			Prosjektnr.: 2606	Tegningsnr.: A200 70 002	Rev
REV.	ENDRING	DATO	ARK	KONTR	GODKJ	Fase: Anbudstegning	Gnr./Bnr.: 283/183					



2606_Skotfoss skole_heis_anbud.pln

NB! IKKE ARBEIDSTEGNING

						Tiltakshaver Skien kommune	Dato 21.04.2026	Mål: A3	Ark UO	Kontroll RS	ADAPT arkitekter AS Porsgrunnsveien 188, NO-3735 Skien post@adaptarkitekter.no www.adaptarkitekter.no	ADAPT arkitekter AS
						Prosjekt Skotfoss barneskole - tilbygg m/heis	Innhold Perspektiv 03			Prosjektnr.: 2606	Tegningsnr.: A200 70 003	
REV.	ENDRING	DATO	ARK	KONTR	GODKJ	Fase: Anbudstegning	Gnr./Bnr.: 283/183				Rev	